

A welder wearing a dark blue protective suit with reflective yellow stripes and a welding mask with an American flag pattern is working on a large, rusted metal structure. Bright sparks are flying from the welding point. In the background, a yellow Lincoln Electric excavator is visible. The scene is outdoors with trees and a clear sky.

**CATÁLOGO GENERAL**  
COLOMBIA

**LINCOLN**<sup>®</sup>  
**ELECTRIC**

# Tabla de Contenido

<b>EQUIPOS PARA ELECTRODO REVESTIDO</b> .....	<b>11</b>
Mega Force® 130 e / 225 e .....	12
Mega Force® 250iD .....	12
RX 330 PRO .....	12
RX 550 PRO .....	13
<b>EQUIPOS PARA ELECTRODO INDUSTRIAL</b> .....	<b>15</b>
Mega Force® 330HD .....	16
Invertec® V276 .....	16
<b>EQUIPOS PARA TIG/ELECTRODO</b> .....	<b>19</b>
Precision TIG® 225 .....	20
Precision TIG® 275 .....	20
Precision TIG® 375 .....	20
Square Wave® TIG 200 .....	21
Aspect® 230 DC Air-Cooled One-Pak® .....	21
Aspect® 230 AC/DC Water-Cooled One-Pak® .....	21
Aspect® 375 Ready-Pak® .....	22
<b>EQUIPOS SEMIAUTOMÁTICOS</b> .....	<b>23</b>
Power MIG® 215 MPi .....	24
Power MIG® 260 .....	24
Power MIG® 262MP .....	24
Power MIG® 360 MP® .....	25
Mega Force® 257MP .....	25
Flextec® 350X PowerConnect® .....	25
Flextec® 350X Power Connect® & DLF-82™ Ready Pak .....	26
Flextec® 500X .....	26
Flextec® 500X & DLF-82™ Ready Pak .....	26
Flextec® 650X .....	27
Idealarc® DC-600 con VRD™ .....	27
Alimentador de Alambre DLF™-82 .....	27
Flex Feed® 74HT c/Gouge Kit .....	28
Flex Feed® 84 Dual Contactor .....	28
Power Feed® 84 .....	28
Single/Dual One-Pack .....	28
Power Feed® 25 M .....	29
Plastic Case .....	29
Power Feed® 25M HyperFill® FCAW 0.045" (1.2 mm) One-Pak .....	29
Alimentador de Alambre Activ8X™ .....	29
Activ8X® Pipe™ .....	30
LN-25X™ con CrossLinc® Technology & TVT™ con Flujo metro .....	30
<b>EQUIPOS PARA PROCESOS AVANZADOS</b> .....	<b>33</b>
Power Wave® 300C Standard .....	34
Power Wave® 300C Advanced .....	34
Power Wave® S350 .....	34
Power Wave® S500 .....	35
Power Wave® STT® Module .....	35

Power Wave® Advanced Module .....	35
Módulo de Conexión Inalámbrica Power Wave® .....	36
PipeFab® Ready-Pak® .....	36
Power Wave® S500 Hyperfill™ .....	36
Idealarc® DC-600 .....	37
Idealarc® DC-1000 .....	37
Flextec® 650X .....	37
Tractor LT-7 Base Model .....	38
Caja de Control NA-5 .....	38
Cabezal NA-5S .....	38
Power Wave® AC/DC 1000® SD .....	39
Tractor Cruiser™ Base Model .....	39
Caja de Control MAXsa® 10 .....	39
Cabezal MAXsa® 22 .....	40

## **EQUIPOS MOTOSOLDADORES.....55**

Outback® 145 (Kohler®).....	56
Outback® 185 (Kohler®).....	56
Ranger® 260 MPX™ (Kohler®).....	56
Ranger® Air 260 MPX™ .....	57
Ranger® 330 MPX™ (Kohler®) .....	57
Maverick™ 260X.....	57
Maverick™ 325X (Kubota®).....	58
Frontier™ 400X.....	58
Frontier™ 400X Pipe.....	58
Vantage® 322 (Kubota®) .....	59
Vantage® 500 (Deutz®) .....	59
Air Vantage® 600X-I (Deutz®).....	59

## **EQUIPOS DE CORTE ..... 61**

Tomahawk® 375 Air .....	62
Tomahawk® 1000 .....	62
Tomahawk® 1500.....	62
Torchmate® 4400 / 4800 / 4510 .....	63
Torchmate® X Series .....	63
Torchmate® 5100 .....	64
PythonX® Plate.....	64
PythonX® Structural.....	64
PythonX® SPG .....	65
MasterPipe® Compact Profiler .....	65
Acecut - Sistema de Corte Portátil.....	65

## **SISTEMAS DE EXTRACCIÓN.....67**

X-Tractor® 1 Fume Gas .....	68
Prism® Mobile .....	68
Prism Wall Mount Single Arm Flexible 10 ft Fume Extration Arm One-Pak.....	68
Prism Wall Mount con limpieza Mecánica One-Pak.....	69
Prism® .....	69

## **PISTOLAS Y ANTORCHAS .....71**

Antorcha Magnum® PRO 100L .....	72
---------------------------------	----

Antorcha Magnum® PRO 175L .....	72
Antorcha Magnum® PRO 250L .....	73
Magnum® PRO Curve™ Series .....	73
Magnum® PRO Curve™ HDE Series .....	74
Antorcha Magnum® 300 Ready-Pack .....	74
Antorcha Magnum® 400 Ready-Pack .....	75
Magnum® PRO 100 SG .....	78
Magnum® PRO 250LX™ Spool Gun .....	78
Magnum® PRO 250LX™ GT Spool Gun .....	78
Magnum® PRO Curve™ 300 AL Push Guns .....	79
Magnum® PRO AL FC 225 Air-Cooled Push-Pull Guns .....	79
Magnum® PRO AL Pistol Grip Push-Pull Guns .....	80
Antorcha Magnum® K126™ Classic Self-Shielded 350 .....	81
Antorcha Magnum® 345 Classic .....	81
Antorcha Magnum® Classic 450 .....	82
Antorcha Magnum® K126™ PRO Self-Shielded Gun .....	82
Antorcha Magnum® PRO Torch PTA-17 Series .....	84
Antorcha Magnum® PRO Torch PTA-26 Series .....	84
Antorcha Magnum® PRO Torch PTW-18 .....	84
Antorcha Magnum® PRO Torch PTW-20 .....	85
Antorcha Magnum® PRO Torch 20H-320-25R .....	85
Antorcha TIG LTP 17 GV - 140A - 4M .....	85
Antorchas TIG Caliber™ .....	86
Antorcha de Mano LC para Corte por Plasma .....	87
Porta Boquilla para Arco Sumergido .....	89
Kit de Tiny Twin Arc .....	89
Extensión Linc-Fill™ .....	89
Long StickOut .....	89
Extensión de Boquilla .....	89
Extensión de Boquilla para Filete Horizontal .....	90
Porta Boquilla para Narrow Gap .....	90
<b>ACCESORIOS Y HERRAMIENTAS PARA SOLDADURA .....</b>	<b>91</b>
VIKING™ 3350 Serie .....	92
VIKING™ 3250D FGS™ .....	92
Careta de Soldar Viking® Serie 3350 .....	92
VIKING™ 2450 Serie .....	92
VIKING™ 3250D FGS .....	92
ArcSpecs™ Auto-Oscurecimiento Gafas de Protección/Máscara .....	92
Careta Electrónica 9-13 Red Force™ .....	93
Careta Flip Up Black Metal Sombra 12 .....	94
Protector Facial OMNISHield™ .....	94
Máscara Respiratoria para Soldar XLR™ P100 .....	94
Careta Flip Up Sombra 12 .....	94
Lentes de Seguridad Ajustables .....	95
Lentes de Seguridad Red Force® .....	95
Guantes de Soldar Proceso GTAW/TIG de Cuero .....	95
Guantes de Soldar Proceso FCAW-SS Resistentes al Calor .....	95
Guantes Tipo Steelworker® en Cuero .....	95

Guantes Argonero de Carnaza Red Force™	95
Guante para Soldar 14" Intermedio Red Force™	96
Guante para Soldar Kevlar® de Uso Rudo Red Force™	96
Guante Argonero de Carnaza	96
Par de Guantes Izquierdos	96
Guante p/ Soldar Rojo 14"	96
Guante p/soldar 14" Intermedio	96
Guante p/soldar Kevlar® de uso rudo	96
Casaca FR Industrial RFTA Color Gris Red Force™	97
Porta Electrodo	97
Uso Ligero	97
Pinza de Tierra Raptor™ Fundición Bronce	97
Antorcha Desbaste 400 - 800 Amperios	97
Porta Electrodo	97
Uso Industrial	97
Pinza de Tierra Red Force® Mordaza Inferior Fundición Bronce	97
Casaca NO FR Industrial RFTA Color Kaki-Negro Red Force™	97
Electrodo Carbon Elite	97
Porta Electrodo Uso Industrial Pesado	97
Pinza de Tierra Red Force® Profesional	97
Horno de Banco Hydroguard®	98
Horno de Banco Mega Force®	98
Horno Portátil Hydroguard®	98
Horno Portátil Mega Force®	98
Conector de Bronce para Conexión Apernada	99
Posicionador Magnético Multi-ángulo para Armado Red Force®	99
Tiza con Portatiza	99
Cepillo de Alambre para Acero Inoxidable 4"x16"	99
Conector Rápido Tipo Dinse	99
Izador Manual Magnético	99
Tiza	99
Pinza Matador para Corte de Alambre Sólido	99
Posicionador Magnético Multi-ángulo para Armado	99
Galga Soldadura para Juntas de Filete	99
Cepillo de Alambre para Acero al Carbón 4"x16"	99
Piqueta Martillo- Cincel	99
Antichispa en Gel 300 grs Red Force®	100
Capucha Antiflama	100
Antichispa en Aerosol 454 grs Red Force®	100
Antichispa 20 lts + Atomizador Red Force®	100
<b>PAQUETES DE ACCESORIOS</b>	<b>101</b>
Student Welder Ready Pack	102
Safety Ready Pack	102
Kit de Accesorios para STICK	102
Paquete Básico Power MIG® 210	102
Paquete Intermedio Power MIG® 210	102
Paquete Avanzado Power MIG® 210	103
Paquete Ready Pack Mega Force 140i MP	103

Paquete Welders Ready Pack All-In-One .....	103
Paquete Welder Ready Pack .....	103
<b>SIMULADORES Y CENTROS DE ENTRENAMIENTO PARA SECTOR EDUCACIONAL .....</b>	<b>105</b>
Voyage™ Arc VR Visor .....	106
VRTEX® 360 Compact .....	106
VRTEX® 360 .....	107
VRTEX® 360 .....	107
Power Wave® 300C Paquete Educacional Avanzado One-Pak® .....	108
Torchmate® 4400, 4800 y 4510 Paquete Educacional .....	108
ClassMate™ - Sistema Entrenamiento de Soldadura Robótico .....	109
ClassMate™ Cobot .....	109
Cooper® CRX-10iA Air-Cooled Cobot Cart.....	110
Cooper® Welding Cobot Cart 15000 GoFa .....	110
<b>CONSUMIBLES .....</b>	<b>111</b>
<b>ELECTRODOS REVESTIDOS/STICK.....</b>	<b>112</b>
<b>Aceros al Carbono - Celulósicos .....</b>	<b>112</b>
Gricon® 29.....	112
Gricon® 290 .....	112
Gricon® 290 S .....	112
AS WELDING 6011.....	112
FERRETERO 6011 HO .....	112
Griloy 24 .....	112
<b>Aceros al Carbono - Celulósicos para Pipeline.....</b>	<b>112</b>
Lincoln® Pipe 6.....	112
Pipeliner® 6P+ .....	112
Gritherm® 10 .....	112
Lincoln® Pipe 7 .....	112
Lincoln® Pipe 8.....	112
<b>Aceros al Carbono - Rutílicos .....</b>	<b>113</b>
Gricon® 17 .....	113
GRICON® 33.....	113
AS WELDING 6013 .....	113
GRICON® 12 .....	113
FERRETERO 6013 HO.....	113
<b>Aceros al Carbono - Bajo Hidrógeno .....</b>	<b>113</b>
Gricon® 15 .....	113
FERRETERO 7018 HO.....	113
<b>Bajos Aleados .....</b>	<b>113</b>
Griduct® 18 .....	113
Griduct® 8.....	113
Griduct® 9.....	113
Griduct® 20 .....	113
<b>Aceros Inoxidables .....</b>	<b>114</b>
Grinox® 126 .....	114
INOX 308L .....	114
Grinox® 2.....	114
Grinox® 73.....	114

Grinox® 29 .....	114
Grinox® 10.....	114
<b>Hierro Fundido .....</b>	<b>114</b>
GRICAST® 1.....	114
GRICAST® 4.....	114
<b>Aluminio .....</b>	<b>114</b>
Grilumin® 14.....	114
<b>Electrodos de Corte y Desbaste.....</b>	<b>114</b>
Gricon® 53.....	114
<b>Electrodos de Recubrimientos Duros.....</b>	<b>115</b>
Gridur® 18 .....	115
Gridur® 350.....	115
Gridur® 600 .....	115
Gridur® 42A.....	115
GRIDUR® SM80 .....	115
<b>ALAMBRES MIG/GMAW .....</b>	<b>115</b>
<b>Aceros al Carbono y Bajos Aleados.....</b>	<b>115</b>
Merit® S-6.....	115
Red Force® RF S6 .....	115
LINCOLN® L-56® .....	115
<b>ALAMBRES METAL CORED/GMAW-C.....</b>	<b>116</b>
<b>Alambres MIG Aceros Inoxidables .....</b>	<b>116</b>
Blue Max® MIG 308LSi .....	116
Blue Max® MIG 309LSi .....	116
Blue Max® MIG 316LSi .....	116
Blue Max® MIG 308LSi .....	116
Blue Max® MIG 308LSi .....	116
308LSi .....	116
<b>Alambres MIG para Aluminio .....</b>	<b>116</b>
SuperGlaze® 4043.....	116
SuperGlaze® 5356.....	116
<b>Aceros al Carbono.....</b>	<b>116</b>
Metalshield® MC-710 XLS™ .....	116
Metalshield® MC-6® .....	116
MC 70M .....	116
<b>Aceros Bajos Aleados .....</b>	<b>117</b>
Metalshield® MC-80 XLS™ .....	117
Metalshield® MC®-90 .....	117
MC-110.....	117
<b>Aceros Galvanizados .....</b>	<b>117</b>
Metalshield® Z® .....	117
<b>VARILLAS TIG/GTAW.....</b>	<b>117</b>
<b>Aceros al Carbono.....</b>	<b>117</b>
Merit® JG™-51 .....	117
Merit® JG™-56 .....	117
<b>Aceros Bajos Aleados .....</b>	<b>117</b>
Merit® JG™-Ni1 .....	117

<b>Aceros Inoxidables</b> .....	<b>117</b>
Lincoln® ER308/308LSI .....	117
Lincoln® ER309/309LSI .....	117
Lincoln® ER316/316LSI .....	117
Lincoln® LNI308L-TIG-24 .....	117
Lincoln® LNI309L-TIG-24 .....	117
<b>ALAMBRES TUBULARES AUTOPROTEGIDOS/FCAW-SS</b> .....	<b>118</b>
<b>Aceros al Carbono</b> .....	<b>118</b>
Innershield® NS-3M .....	118
<b>Aceros Bajos Aleados</b> .....	<b>118</b>
Innershield® NR® - 311 Ni .....	118
Innershield® NR® - 211 - MP .....	118
Innershield® NR® - 233 .....	118
Innershield® NR® - 212 .....	118
Innershield® NR® - 203 Nickel [1%] .....	118
Innershield® NR® - 207 .....	118
Pipeliner® NR® - 207+ .....	118
Pipeliner® NR® - 208-P .....	118
Pipeliner® NR® - 208-XP .....	118
Innershield® NR® - 208-H .....	118
<b>ALAMBRES TUBULARES CON GAS DE PROTECCIÓN/FCAW-GS</b> .....	<b>119</b>
<b>Aceros al Carbono</b> .....	<b>119</b>
Outershield® 71 Elite .....	119
Ultracore® 75C .....	119
Primacore® LW-71 .....	119
Primacore® MW-71 .....	119
LW-71 .....	119
Megacore® 71 Dual .....	119
RF-71 .....	119
Lincoln 71C .....	119
Ultracore® 360™ C71 .....	119
Ultracore® 360™ M71 .....	119
Ultracore® 71A75 Dual .....	119
<b>Aceros Bajos Aleados</b> .....	<b>120</b>
Ultracore® 81Ni1A75-H .....	120
Ultracore® 81Ni1C-H .....	120
Ultracore® 81Ni2A75-H .....	120
Ultracore® 81Ni2C-H .....	120
Megacore® 81Ni1 .....	120
LW81-W .....	120
Ultracore® 91K2C-H Plus .....	120
Ultracore® 91K2M-H Plus .....	120
Ultracore® 111K3C-H Plus .....	120
Ultracore® 111K3M-H Plus .....	120
Primacore LW-81 .....	120
<b>Aceros Inoxidables</b> .....	<b>120</b>
Ultracore® 308L P .....	120
Ultracore® 309L P .....	120



Ultracore® 316L P .....	120
<b>ALAMBRES PARA ARCO SUMERGIDO/SAW .....</b>	<b>121</b>
<b>Aceros Bajos Aleados .....</b>	<b>121</b>
Lincolnweld® L-60 .....	121
Premierweld® L12.....	121
Lincolnweld® L-61® .....	121
Premierweld® M12K .....	121
Megacore® SAW H12K.....	121
Lincolnweld® LA-75 .....	121
Megacore® SAW Corten .....	121
<b>FUNDENTES PARA ARCO SUMERGIDO/SAW .....</b>	<b>122</b>
Lincolnweld® 780® .....	122
LincolnWeld® 780® .....	122
Lincolnweld® 860® .....	122
LincolnWeld® 860® .....	122
Lincolnweld® 960® .....	122
Lincolnweld® 980® .....	122
Lincoln 105G® .....	122
<b>ALAMBRES TUBULARES CON GAS DE PROTECCIÓN PARA RECUBRIMIENTOS DUROS/FCAW-GS.....</b>	<b>122</b>
Lincore® BU-G .....	122
Lincore® 55-G .....	122
Lincore® 57-G .....	122
Lincore® 60-G.....	122
Lincore® 70-G.....	122
<b>ALAMBRES TUBULARES AUTOPROTEGIDOS PARA RECUBRIMIENTOS DUROS/FCAW-SS .....</b>	<b>123</b>
Lincore® BU .....	123
Lincore® 33 .....	123
Lincore® 40-0 .....	123
Lincore® 55.....	123
Lincore® M.....	123
Lincore® 15 CrMn .....	123
Lincore® 50.....	123
Lincore® 60-0.....	123
Lincore® 65-0.....	123
Lincore® 70-0 .....	123
<b>ALAMBRES TUBULARES PARA ARCO SUMERGIDO EN RECUBRIMIENTOS DUROS/SAW .....</b>	<b>124</b>
Lincore® 30-S .....	124
Lincore® 30-S .....	124
Lincore® 35-S.....	124
Lincore® 40-S .....	124
Lincore® 42-S.....	124
<b>FUNDENTES PARA ARCO SUMERGIDO EN RECUBRIMIENTOS DUROS/SAW .....</b>	<b>124</b>
Lincolnweld® 801® .....	124
Lincolnweld® 802® .....	124
Lincolnweld® 880™ .....	124

# Leyenda

## Íconos de Salida



Corriente Constante



Corriente Alterna



Voltaje Constante



Corriente Directa



Corriente Alterna/  
Corriente Directa



Corriente Constante/  
Voltaje Constante



Potencia de Salida



Alimentador de 2 rodillos



Alimentador de 4 rodillos



Tecnología CrossLinc

## Íconos de Entrada



Frecuencia de Entrada de 50Hz



Frecuencia de Entrada de 60Hz



Frecuencia de Entrada de 50/60Hz



Alimentación eléctrica de entrada monofásica



Alimentación eléctrica de entrada trifásica



Alimentación eléctrica de entrada monofásica y trifásica



40 Voltios de Corriente Directa



42 Voltios de Corriente Alterna



115 Voltios de Corriente Alterna



Moto Soldador Alimentado por Gasolina / Diesel y LPG



Tomas de Alimentación Eléctrica



## Certificados de Garantía



## POLÍTICAS DE ASISTENCIA AL CLIENTE

El negocio de The Lincoln Electric Company es la fabricación y venta de equipos de soldadura, consumibles y equipos de corte de alta calidad. Nuestro desafío es satisfacer las necesidades de nuestros clientes y superar sus expectativas. En ocasiones, los comprados pueden solicitar a Lincoln Electric información o consejos sobre el uso de nuestros productos. Nuestros empleados responden a las preguntas lo mejor que pueden sobre la base de la información que les proporcionan los clientes y el conocimiento que puedan tener sobre la aplicación. Sin embargo, nuestros empleados no están en condiciones de verificar la información proporcionada o de evaluar los requisitos de ingeniería para la soldadura en particular.

En consecuencia, Lincoln Electric no garantiza ni garantizara ni asume ninguna responsabilidad con respecto a dicha información o consejo. Además, la provisión de dicha información o consejo no crea, expande ni altera ninguna garantía de nuestros productos. Cualquier garantía expresa o implícita que pueda surgir de la información o el asesoramiento, incluida cualquier garantía implícita de comercialización o cualquier garantía de adecuación para el propósito particular de cualquier cliente, se renuncia específicamente.

Lincoln Electric es un fabricante receptivo, pero la sección y el uso de productos especificados vendidos por Lincoln Electric está exclusivamente bajo el control y es responsabilidad exclusiva del cliente. Muchas variables más allá del control de Lincoln Electric afectan los resultados obtenidos al aplicar estos tipos de métodos de fabricación y requisitos de servicio.

Sujeto a cambios - esta información es precisa según nuestros conocimientos al momento de la impresión. Consulte en [www.lincolnelectric.com.mx](http://www.lincolnelectric.com.mx) para obtener información actualizada.



# EQUIPOS PARA ELECTRODO REVESTIDO

*Por su seguridad, utilice siempre los equipos de protección personal*

## Mega Force® 130 e / 225 e

### La evolución de la pequeña gran máquina

Más que una máquina STICK, las nuevas Mega Force®, se diseñaron pensando en usted.

Estas máquinas son capaces de soldar en modo Stick y Tig y están repletas de características como POWER CONNECT, iGBT Technology y AJUSTE FÁCIL. Todas estas características se comunican a través de una pantalla LED Technology, fácil de usar y muy visible.



K69067 4

K69069 4

#### Corriente de Salida

- Mega Force® 130 e 130 A @ 60%
- Mega Force® 225 e 225 A @ 40%

#### Corriente de Entrada

- 120V/230V/1/50/60Hz

#### Procesos

- Electrodo Revestido
- TIG

#### Salida



#### Entrada



#### Peso y Dimensiones

- 3,9 Kg / 4,2 Kg / 4,7 kg
- 346 x 120 x 212 mm

## Mega Force® 250iD

### El siguiente nivel de tecnología

La MEGA FORCE 250iD está diseñada con tecnología inversora para aplicaciones de soldadura con electrodo revestido (Stick) y Electrodo de tungsteno (TIG). Ideal para la casa, para mantenimiento y reparaciones ligeras.

Estas máquinas son capaces de soldar en modo Stick y TIG y con características como POWER CONNECT, LCD, iGBT Technology y VRD.

AJUSTE FÁCIL - Todas las características se comunican a través de una pantalla multifunciones, tecnología LCD, fácil de usar y muy visible.



K69077-1

#### Corriente de Salida

- 20 A - 110 A
- 20 A - 250 A

#### Corriente de Entrada

- 120V / 1 / 50 / 60 Hz
- 230V / 1 / 50 / 60 Hz

#### Procesos

- Electrodo Revestido
- TIG

#### Salida



#### Entrada



#### Peso y Dimensiones

- 6,5 kg
- 246 x 135 x 419 mm

## RX 330 PRO

### Soldadura de electrodo revestido para trabajo pesado

Conozca la nueva fuente de poder RX 330 PRO, ideal para sus necesidades de Soldadura. Produce un arco suave y constante generado por su estabilizador de alta capacidad y nuevo rectificador. Cuenta con un amplio rango de corriente alterna y corriente directa lo cual favorece el uso en una extensa gama de electrodos ya sea celulósico, de bajo hidrógeno, de acero inoxidable o de recubrimientos duros, aluminio y bronce.



#### Procesos

- Electrodo Revestido
- TIG

#### Salida



#### Entrada



#### Código

51501-1



## RX 550 PRO

### Soldadura de Electrodo Revestido para Trabajo Pesado

Ideal para sus necesidades de soldadura y desbaste de alta capacidad.

Produce un arco suave que genera resultados constantes día a día, en trabajos con electrodos celulósicos, de bajo hidrógeno, de acero inoxidable y de recubrimientos duros.



#### Procesos

Electrodo Revestido  
TIG

#### Salida



#### Entrada



# LOS PRODUCTOS FUERA DE NORMA

## PODRÍAN SER UN RIESGO

*Si alguna parte eléctrica está  
expuesta, NO cumple con las  
normas de seguridad*



Si fuera tú, no me arriesgaría...  
no apuestes tu futuro

**¡ELIGE LINCOLN ELECTRIC®!**



Si dudas sobre la autenticidad de tu equipo de soldadura, escríbenos a: [dudas@lincolnelectric.com](mailto:dudas@lincolnelectric.com)



Lincoln Electric Latinoamérica





# EQUIPOS PARA ELECTRODO INDUSTRIAL

*Por su seguridad, utilice siempre los equipos de protección personal*

## Mega Force® 330HD

Potencia garantizada en cada aplicación

La MEGA FORCE® 330HD está diseñada con tecnología inversora para soldadura con Electrodo Revestido y TIG en aplicaciones ligeras industriales, ya que permite operar con electrodos celulósicos, bajo hidrógeno, aceros inoxidables y aluminio de hasta 1/4" (6,0 mm). Posee la característica de triple voltaje de alimentación autoajustable.

Esta máquina es perfecta para aplicaciones más profesionales, garantiza soldar GTAW con Lift-TIG.

Además, es capaz de soldar en modo STICK y TIG, con características como POWER CONNECT, LCD, IGBT Technology y VRD.

AJUSTE FÁCIL - Todas las características se comunican a través de una pantalla multifunciones, tecnología LCD, fácil de usar y muy visible.

### Corriente de Salida

- 250A @ 45% STICK/TIG - 220 V
- 330A @ 60% STICK/TIG - 380 V
- 330A @ 60% STICK/TIG - 440 V

### Corriente de Entrada

- 220V / 1/3 / 50 / 60
- 380V / 1/3 / 50 / 60
- 440V / 1/3 / 50 / 60



K69006-13

**NUEVA**

### Procesos

- Electrodo Revestido
- TIG

### Salida



### Entrada



### Peso y Dimensiones

- 16,3 kg
- 514 x 232 x 452 mm

## Invertec® V276

Inversor robusto y resistente a la intemperie para soldar con electrodo revestido/STICK y TIG/GTAW

La fuente de poder Invertec® V276 para soldar con electrodo revestido y TIG es ideal para aplicaciones de trabajo pesado. Es un inversor compacto que garantiza un rendimiento excepcional para un amplio rango de diámetros y diversos tipos de electrodos revestidos.

Es el complemento ideal para aplicaciones en taller, fábricas, escuelas de soldadura y en el campo. Con un diseño lo suficientemente resistente para operar en los ambientes de construcción más extremos y difíciles.

### Corriente de Salida

- 250A/30V/60%
- 200A/28V/100%
- 250A/30V/60%
- 200A/30V/60%

### Corriente de Entrada

- 220/380/400/415/440/3/50
- 220/380/400/415/440/1/50
- 208/230/460/575/3/60
- 208/230/460/575/1/60

K4868-2  
Invertec V276-Twist  
Mate® Model

### Procesos

- Electrodo Revestido
- TIG
- Ranurado

### Salida



### Entrada



### Peso y Dimensiones

- 24,7 kg
- 345 x 229 x 514 mm



Descubre nuestro nuevo equipo  
versátil para uso semi-industrial

# MEGA FORCE® 330 HD



**NUEVA**

**POTENCIA GARANTIZADA EN CADA APLICACIÓN**

# Los equipos que presumen de tener un alto rango a un bajo costo, **PODRÍAN SER PELIGROSOS**

Un equipo que no brinda la capacidad de trabajo real, puede poner en peligro tu vida debido a una descarga eléctrica

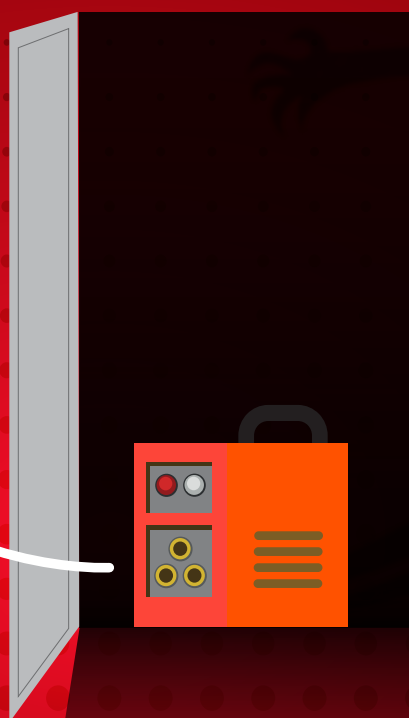

Si fuera tú, no me arriesgaría...  
tu tranquilidad no tiene precio

**¡ELIGE LINCOLN ELECTRIC®!**



Si dudas sobre la autenticidad de tu equipo de soldadura, escríbenos a: [dudas@lincolnelectric.com](mailto:dudas@lincolnelectric.com)



Lincoln Electric Latinoamérica

**LINCOLN**<sup>®</sup>  
**ELECTRIC**



# EQUIPOS PARA TIG/ELECTRODO

*Por su seguridad, utilice siempre los equipos de protección personal*

## Precision TIG® 225

### Soldador Stick y TIG versátil

- **Interfaz de operador fácil de usar:** seleccione el modo, la polaridad y la soldadura
- **AC Auto-Balance®** se ajusta automáticamente para lograr la combinación óptima de limpieza y penetración al soldar aluminio
- **Tome el control total:** ajuste la acción de limpieza o la penetración en el aluminio. Habilite el pulsador TIG para minimizar la distorsión causada por el aporte excesivo de calor
- **Ofrece capacidades excepcionales** de soldadura con electrodo revestido
- **Experimente un arranque mejorado**, una estabilidad óptima del arco y rellenos de cráteres precisos con la tecnología Micro-Start™ II



K2535-1

#### Corriente de Salida

- 130A/40%
- 110A/60%

#### Corriente de Entrada

- 208/230/1/60

#### Procesos

- Electrodo Revestido
- TIG

#### Salida



#### Entrada



#### Peso y Dimensiones

##### Ready-Pak

- 96 Kg
- 526 x 368 x 650 mm.

##### Ready-Pak con carro

- 117 Kg.
- 794 x 503 x 966 mm.

## Precision TIG® 275

Con tecnología Micro Star™ II y nuestro nuevo y mejorado auto balance en CA, ofrece un inigualable arranque y soldaduras a bajos amperajes y además de una corriente mejorada CA para soldar aluminio.

#### Corriente de Salida

- 275A / 40%
- 225A / 60%

#### Corriente de Entrada

- 208 / 230 / 460 / 1 / 60



K2618-1

#### Procesos

- Electrodo Revestido
- TIG

#### Salida



#### Entrada



#### Peso y Dimensiones

- 291 Kg
- 1262 x 711 x 1041 mm

## Precision TIG® 375

Con tecnología Micro Star™ II y nuestro nuevo y mejorado auto balance en CA, incorporado al panel de control avanzado y con tarjeta de corrección de factor de potencia, la Precision TIG® 375 proporciona el **Poder de Hacer**.

#### Corriente de Salida

- 375A / 40%
- 350A / 60%

#### Corriente de Entrada

- 208/230/460/1/60



K2624-1

#### Procesos

- Electrodo Revestido
- TIG Pulsado AC/DC

#### Salida



#### Entrada



#### Peso y Dimensiones

- 341 Kg
- 1262 x 711 x 1041 mm

## Square Wave® TIG 200

El Square Wave® TIG 200 proporciona una corriente de soldadura TIG de CA suave y estable, para aluminio y corriente de soldadura TIG de CD para soldar acero al carbono, acero bajo aleados y acero inoxidable. Una interfaz fácil de usar permite a los operadores configurarlo y dedicarse sólo a soldar.

### Corriente de Salida

#### 120/1/60:

TIG: 125A / 25%  
TIG: 100A / 40%  
TIG: 85A / 60%  
STICK: 75A / 20%  
STICK: 65A / 60%

#### 230/1/60:

TIG: 200A / 25%  
TIG: 160A / 40%  
TIG: 130A / 60%  
STICK: 170A / 20%  
STICK: 100A / 60%

### Corriente de Entrada

· 120/230/1/50/60



K5126-1

### Procesos

- Electrodo Revestido
- TIG Pulsado AC/DC

### Salida



### Entrada



### Peso y Dimensiones

- 21 Kg.
- 358 x 282 x 502 mm.

## Aspect® 230 DC Air-Cooled One-Pak®

### La consistencia que desea, el rendimiento que necesita

El Aspect 230 TIG Welder es una fuente de poder de soldadura por arco basada en inversor optimizada para AC/DC TIG y soldadura con electrodo revestido. La elección de un verdadero profesional, con formas de onda avanzadas, secuenciador completo y controles de pulso, esta máquina entregará el arco que necesita. Todas las funciones que desee se pueden personalizar fácilmente para su aplicación y guardar en la configuración de memoria disponible. Suelde TIG como un campeón con las nuevas máquinas Aspect 230 AC/DC y DC.



K4347-1

### Corriente de Salida

- 160A/100%/16.4V
- 190A/60%/17.6V
- 230A/35%/19.2V

### Corriente de Entrada

- 208/230/460/1/3/50/60

### Procesos

- Electrodo Revestido
- TIG

### Salida



### Entrada



### Peso y Dimensiones

- 34.02 kg
- 419 x 246 x 506 mm

## Aspect® 230 AC/DC Water-Cooled One-Pak®

El Aspect 230 TIG Welder es una fuente de poder de soldadura por arco basada en inversor optimizada para AC/DC TIG y soldadura con electrodo revestido. La elección de un verdadero profesional, con formas de onda avanzadas, secuenciador completo y controles de pulso, esta máquina entregará el arco que necesita. Todas las funciones que desee se pueden personalizar fácilmente para su aplicación y guardar en la configuración de memoria disponible. Suelde TIG como un campeón con las nuevas máquinas Aspect 230 AC/DC y DC.

### Corriente de Salida

160A @ 100% / 14.4 V  
190A @ 60% / 17.6 V  
230A @ 35% / 19.2 V

### Corriente de Entrada

208/230/460/1/3/50/60



K4342-1

### Procesos

- Electrodo Revestido
- TIG

### Salida



### Entrada



### Peso y Dimensiones

- 96.2 Kg
- 1118.1 x 558.8 x 609.6 mm

## Aspect® 375 Ready-Pak®

El Aspect® 375 es la elección perfecta para aquellas soldaduras críticas, especialmente en aplicaciones que deben hacer frente a los requisitos de prueba más rigurosos.

Control de arco sin esfuerzo. Respuesta de arco extremadamente rápida y estable para la soldadura más suave y eficiente posible.

Active la tecnología Intellistart™ para proporcionar automáticamente arranques más suaves y distorsión mínima en materiales más delgados o bien, arranques más calientes para materiales más gruesos que lo requieran. La tecnología opcional AC Auto Balance® ofrece simplicidad, proporcionando automáticamente la combinación óptima entre limpieza y penetración al soldar aluminio.



K3946-2

### Corriente de Salida

#### 3 Fases:

350A/24/30%

250A/20/100%

#### 1 Fase:

240A/19.6/30%

180A/17.2/100%

### Corriente de Entrada

200-600/1/3/50/60

### Procesos

- Electrodo Revestido
- TIG AC/DC

### Salida



### Entrada



### Peso y Dimensiones

- 132
- 1,194 x 584 x 1,143 mm



# EQUIPOS SEMIAUTOMÁTICOS

*Por su seguridad, utilice siempre los equipos de protección personal*

POWER MIG

**LINCOLN**  
ELECTRIC

## Power MIG® 215 MPi

### Simple, versátil, confiable

Es un equipo multiproceso ideal para el soldador aficionado, el educador o el pequeño contratista que requiere soldar con varios procesos como: MIG, TIG, Electrodo Revestido/Stick y Alambre Tubular. Viene con una pantalla LCD de fácil uso para el soldador, permitiendo seleccionar los parámetros de soldar. Reconoce automáticamente la alimentación de 120V o 230V monofásico con un ciclo de trabajo de 215A / 24.8 V @ 30% y fácil de transportar por su diseño ergonómico de 21.8 Kg.

#### Corriente de Salida

- 120V: 20 - 140 A DC
- 230V: 20 - 220 A DC

#### Corriente de Entrada

- 215A / 24.8 V @ 30%



K4876-1

#### Procesos

- Electrodo Revestido DC
- TIG DC
- MIG
- Alambre Tubular

#### Salida



#### Entrada



#### Peso y Dimensiones

- 21,8 kg.
- 383 x 276 x 588 mm.

## Power MIG® 260

La soldadora POWER MIG® 260 establece un nuevo estándar para las aplicaciones de soldadura MIG y Alambre Tubular en trabajos de fabricación, mantenimiento y reparación de los talleres semi-industriales.

Su pantalla gráfica de siete pulgadas a todo color y con controles automáticos, hace que la configuración y el funcionamiento sean intuitivos y fáciles de usar. La soldadora POWER MIG® 260 ofrece un desempeño de soldadura superior con una amplia gama de características profesionales.

#### Corriente de Salida

250A/26.5V/40%

#### Corriente de Entrada

208/230/460/1/60



K3520-1

#### Procesos

- MIG
- Alambre Tubular

#### Salida



#### Entrada



#### Peso y Dimensiones

- 112 Kg.
- 947 x 457 x 1,026 mm

## Power MIG® 262MP

### Rendimiento de nivel profesional

Equipo multiproceso con tecnología inversora, de hasta 300 Amp., capaz de realizar aplicaciones SMAW, GTAW, GMAW, GMAW-P y FCAW.

Control preciso de la máquina a su alcance.

Configuración de electrodos para 6010+ y 6011 – Rendimiento superior con electrodos celulósicos.

Pantalla digital a color de 7"

Control sinérgico

Guardado de memorias

#### Corriente de Salida

230A/26.5V/60%

#### Corriente de Entrada

208/230/460/575/1/60



K5376-1

#### Procesos

- Electrodo Revestido
- TIG
- MIG
- MIG pulsado
- Alambre Tubular

#### Salida



#### Entrada



#### Peso y Dimensiones

- 113.4 Kg.
- 952.5 x 457.2 x 952.5 mm.



## Power MIG® 360 MP®

### El caballo de batalla multiprocesos

Más que una simple máquina MIG, la POWER MIG 360 MP es el sistema de soldadura multiproceso de nivel profesional para usted. Esta máquina es capaz de soldar con electrodo revestido, TIG, MIG y con alambre tubular y está equipada con funciones avanzadas como soldadura por pulsos MIG y TIG, configuración Ready.Set.Weld®, tecnología ArcFX® y capacidad de memoria. Todas estas características se comunican a través de una pantalla a color de 7 pulgadas, fácil de usar y muy visible.

**Corriente de Salida**  
320A/30V/60%

**Corriente de Entrada**  
208/230/460/1/50/60



K4467-1

#### Procesos

- Electrodo Revestido
- TIG
- MIG
- MIG pulsado
- Alambre Tubular

#### Salida



#### Entrada



#### Peso y Dimensiones

- 120.2 Kg.
- 947.42 x 457.2 x 1026.16 mm.

## EQUIPOS DE SOLDAR MULTIPROCESOS

## Mega Force® 257MP

### Elige el siguiente nivel en cada aplicación de soldadura

La MEGA FORCE® 257 MP está diseñada con la tecnología inversora MULTIPROCESOS 4 en 1, ideal para diversos trabajos de soldadura en aplicaciones de fabricación en general, mantenimiento, reparación, construcción y uso ligero semi industrial. Capaz de realizar aplicaciones en procesos: MIG (GMAW), tubular (FCAW), TIG DC/AC pulsado (GTAW), TIG Lifth DC, TIG AC de alta frecuencia y con electrodo revestido (SMAW).

**Corriente de Salida**  
250A/ 30V/ 30% SMAW  
250A/ 26.5V/ 35% GMAW  
250A/ 20V/ 35% GTAW  
250A/ 20V/ 35% GTAW

**Corriente de Entrada**  
220V/1/50/60Hz



K69089-2

#### Procesos

- Electrodo Revestido
- TIG
- MIG
- Alambre Tubular

#### Salida



#### Entrada



#### Peso y Dimensiones

- 53.5 Kg
- 880 x 550 x 760 mm

## Flextec® 350X PowerConnect®

### Una robusta soldadora multiprocesos para una máxima flexibilidad

Ya sea en una obra en construcción o en cualquier taller de fabricación, siempre es deseable que todo se maneje de forma simple. La Flextec® 350X PowerConnect® está diseñada para ese tipo de ambientes.

Estas soldadoras multiprocesos son fáciles de configurar y operar, son resistentes y lo suficientemente flexibles como para ser utilizadas en la construcción, la fabricación, la construcción naval y otras aplicaciones de servicio pesado.



K4273-1

**Corriente de Salida**  
· 350A/34V/60%  
· 300A/32V/100%

**Corriente de Entrada**  
200-600/1/3/50/60

#### Procesos

- Electrodo revestido
- TIG
- MIG
- MIG Pulsado
- Alambre tubular
- Desbaste o ranurado

#### Salida



#### Entrada



#### Peso y Dimensiones

- 38.1 kg.
- 432 x 330 x 609 mm.

## Flextec® 350X Power Connect® & DLF-82™ Ready Pak

### Sistema total de soldadura para taller

El paquete Ready-Pak Flextec® 350X Power Connect® & DLF-82™ es la solución ideal para todas las aplicaciones de soldadura MIG a operar en Taller.

Diseñado para tener un paquete de soldar innovador y fácil de usar, con modos de soldar pulsados y mejor desempeño en diversas aplicaciones.

#### Corriente de Salida

- 350A/34V/60%
- 300A/32V/100%

#### Corriente de Entrada

- 200-600/1/3/50/60



K5336-1

#### Procesos

- CV-MIG
- MIG Pulsado
- CV-FCAW-G

#### Salida



#### Peso y Dimensiones

- 38.1 kg.
- 432 x 330 x 609 mm.

## Flextec® 500X

### Simple, confiable, flexible

Estando fuera, ya sea en los astilleros o en los sitios de construcción o en los talleres de fabricación, vale la pena mantener simple las actividades. La soldadora multiproceso Flextec 500X no sólo es fácil de configurar y operar, sino también lo suficientemente resistente como para resistir las aplicaciones interiores y exteriores de trabajo pesado.

La capacidad MIG Pulsado Básico es estándar en el Flextec® 500X e incluye los modos de soldadura para acero inoxidable, aluminio y alambres tubulares Metal-Cored.

La soldadora Flextec 500X también está equipada con la tecnología CrossLinc® que le brinda la flexibilidad de controlar a la soldadora desde cientos de metros de distancia sin un cable de control.



K3607-1

#### Corriente de Salida

- 500A/40V/60%
- 450A/38V/100%

#### Corriente de Entrada

- 380/460/3/50/60

#### Procesos

- Electrodo Revestido
- TIG
- MIG
- MIG Pulsado
- Alambre Tubular
- Desbaste de arco

#### Salida



#### Entrada



#### Peso y Dimensiones

- 62 Kg
- 477 x 356 x 673 mm

## Flextec® 500X & DLF-82™ Ready Pak

### Sistema total de soldadura para taller

El paquete Ready-Pak Flextec® 500X & DLF-82™ Ready-Pak es la solución ideal para todas las aplicaciones de soldadura MIG a operar en Taller.

Diseñado para tener un paquete de soldar innovador y fácil de usar, con modos de soldar pulsados y mejor desempeño en diversas aplicaciones.

#### Corriente de Salida

- 500A/40V/60%
- 450A/38V/100%

#### Corriente de Entrada

- 380/460/3/50/60



K3608-5

#### Procesos

- CV-MIG
- MIG Pulsado
- CV-FCAW-G

#### Salida



#### Peso y Dimensiones

- 38.1 kg.
- 432 x 330 x 609 mm.

## Flextec® 650X

### Fuente de corriente multiproceso para aplicaciones en industria pesada

Fuente de corriente multiproceso de hasta 815 amps de corriente de soldadura para una variedad de aplicaciones, incluyendo construcción, astilleros e industria pesada. La Tecnología CrossLinc® incorporada controla el arco sin necesidad de cables eliminando costes, aumentando la calidad y mejorando la productividad y seguridad en el lugar de trabajo. La Flextec® 650X funcionará con un amplio rango de tensión de entrada y tiene una clasificación IP23 para funcionamiento y almacenamiento en el exterior. La compatibilidad con alimentadores de alambre no es un problema – La Flextec 650X funcionará con prácticamente cualquier alimentador de alambre Lincoln Electric®. Sencilla. Fiable. Flexible. La Flextec®650X es adecuada para cualquier aplicación en industria pesada.



K3425-1

**Corriente de Salida**  
 · 750A/44V/60%  
 · 650A/44V/100%

**Corriente de Entrada**  
 380/460/3/50/60

#### Procesos

- Electrodo Revestido
- TIG
- MIG
- Alambre Tubular
- Arco Sumergido
- Aire Carbón

#### Salida



#### Entrada



#### Peso y Dimensiones

- 75 Kg
- 554 x 410 x 745 mm

## Idealarc® DC-600 con VRD™

### Soldadora industrial DC multiproceso

Diseño robusto, controles sencillos y un rango del 100% de ciclo de trabajo de salida, hace que estas máquinas sean una inversión segura para aplicaciones de trabajo pesado. Ofrece la excepcional función de un arco tradicional de alta calidad por medio de un rectificador de SCR y soldaduras atractivas. Sus operadores estarán de acuerdo. - ¡Es difícil equivocarse con una Idealarc® DC600!



K1365-28 - con VRD™(1)  
 K1365-23 - con medidores analógicos  
 K1365-24 - con medidores analógicos

**Corriente de Salida**  
 600A/44V/100%  
 680A/44V/60%

**Corriente de Entrada**  
 - 230/460/3/60  
 - 380-415/3/50/60 con VRD™  
 - 220/380/440/3/50/60 con medidores analógicos  
 - 380/500/3/50/60 con medidores analógicos

(1) VRD™ [Voltage Reduction Device™: Reduce OCV (voltaje de circuito abierto) cuando no se suelda, para mayor seguridad (seleccione el modelo).

#### Procesos

- Electrodo Revestido
- TIG
- MIG
- Alambre Tubular
- Arco Sumergido
- Arc Gouging

#### Salida



#### Entrada



#### Peso y Dimensiones

- 251 Kg
- 781 x 565 x 965 mm.

## Alimentador de Alambre DLF™-82

### Alimentador de alambre semiautomático digital compatible con impulsos, con pistola y soporte de carrete de alambre

El alimentador de alambre DLF-82 es el alimentador ideal para combinar con fuentes de alimentación Flextec® para aplicaciones de soldadura MIG\* pulsada, así como CV-MIG. Diseñada para combinar la última innovación en soldadura con funciones de control sencillas y centradas en el operador, esta solución de alimentador de alambre/fuente de alimentación ofrece un punto de referencia de simplicidad y rendimiento.



K5282-3

**Corriente de Salida**  
 · 500A @ 100%  
 · 600A @ 60%

Ø Sólido: 0.6 a 1.6 mm  
 Ø Tubular: 0.8 a 2.0 mm

#### Procesos

- MIG-CV
- MIG Pulsado
- FCAW-CV

#### Salida



#### Entrada



#### Peso y Dimensiones

- 19.5 Kg.
- 403 x 305 x 320 mm.

## Flex Feed® 74HT c/Gouge Kit

### Alto torque con alto desempeño

El Flex Feed™ 74 HT (High Torque) es un alimentador de alambre semiautomático industrial de servicio pesado para fabricación general y estructural. El alimentador de alambre Flex Feed está diseñado para personalizarse para cada aplicación.

#### Simple

- La interfaz de usuario básica y digital agiliza la configuración del operador.

#### Confiable

- Aislamiento mejorado y protección ambiental.  
- Los puntos de conexión robustos permiten un funcionamiento confiable en condiciones difíciles

#### Modular

- La modularidad permite configuraciones personalizables.



K3883-13

#### Corriente de Salida

- 300A DC/32V/60%
- 250A DC/30V/100%

- 600A @ 60% como alimentador de alambre.
- 500A @ 60% en desbaste con aire carbón

#### Procesos

- MIG
- Alambre Tubular
- Arco Sumergido Semiautomático
- Arc Gouging

#### Salida



#### Entrada



#### Peso y Dimensiones

- 25 Kg.
- 640 x 394 x 709 mm.

## Flex Feed® 84 Dual Contactor

### Un alimentador de alambre industrial para aplicaciones de uso pesado con alta productividad

Diseñado especialmente para alimentar alambres de gran diámetro y alto volumen de soldadura.

Su sistema de alimentación de alambre MaxTrac de 4 rodillos, garantiza torque y alta confiabilidad sin importar el diámetro del alambre.

#### Corriente de Salida

- 600 A @ 60% como alimentador de alambre
- 500 A @ 60% en desbaste con aire carbón.



K5002-2

#### Procesos

- Electrodo Revestido
- TIG
- MIG
- Alambre Tubular
- Arc Gouging

#### Salida



#### Entrada



#### Peso y Dimensiones

- 25,4 Kg.
- 419 x 394 x 711 mm.

## Power Feed® 84 Single/Dual One-Pack

### Alimentadores de alambre de procesos avanzados

La familia Power Feed 84 incrementa las capacidades de los alimentadores de proceso avanzados al proporcionar una capacidad de ajuste y control integral del proceso en un diseño resistente y fácil de usar.

#### Corriente de Salida

- 600A @ 60% como alimentador de alambre
- 500A @ 60% con Kit de Desbaste con aire carbón



K3330-7

K3328-7



#### Procesos

- Electrodo Revestido
- TIG
- MIG
- MIG Pulsado
- MIG-STT®
- Alambre Tubular
- Arc Gouging
- Hyperfill™ en Power Feed 84 Dual

#### Salida



#### Entrada



#### Peso y Dimensiones

- Single model / Dual model:
- 24,4 kg / 421 kg.
  - 640 x 394 x 709 mm. / 640 x 572 x 777 mm.

## Power Feed® 25 M Plastic Case

### Control de procesos avanzados

Este alimentador de alambre portátil compacto viene con capacidades avanzadas y está diseñado para entornos de campo y de taller. Con nuestro sistema de accionamiento MAXTRAC®, controles completos y capacidad de almacenar parámetros de procedimientos de soldadura, la Power Feed® 25M está lista para procesos de soldadura avanzados en casi cualquier aplicación.

**Corriente de Salida**  
500 A @ 60%



K2536-5

#### Procesos

- Electrodo Revestido
- TIG
- MIG
- MIG Pulsado
- STT™
- Alambre Tubular
- Arc Gouging

#### Salida



#### Entrada



#### Peso y Dimensiones

- 15.9 Kg.
- 368 x 216 x 597 mm.

## Power Feed® 25M HyperFill® FCAW 0.045" (1.2 mm) One-Pak

La solución HyperFill® para alambre tubular sin sistema de refrigeración por agua.

Un paquete para ser instalado Power Wave® S500 & Power Feed® 25M para operar en campo para tener hasta tasas de deposición 8 Kg/hr usando una antorcha Magnum PRO 450HDE HyperFill® refrigerada por gas.



Se muestra: K5547-045 Power Feed 25M HyperFill FCAW .045 (1.2 mm.) - One-Pak

## Alimentador de Alambre Activ8X™

### Resistente. Compacto. Conectado.

Active sus operaciones estructurales en el sector industrial con el alimentador de alambre Activ8X™ con tecnología CrossLinc®. El Activ8X™ es lo suficientemente pequeño para pasar por bocas de visitas y lo suficientemente liviano para transportarlo al sitio de trabajo más remoto en la obra, además permite el control remoto de la fuente de poder sin necesidad de cables de control mediante CrossLinc® e incrementar la seguridad en el área de trabajo.

#### Corriente de Salida

- 330A/60%
- Ø Sólido: 0.6 a 1.3 mm
- Ø Tubular: 0.9 a 2.0 mm



K3519-1

#### Procesos

- MIG-CV
- MIG Pulsado
- FCAW

#### Salida



#### Entrada



#### Peso y Dimensiones

- 12.2 Kg.
- 298 x 193 x 503 mm.

## Activ8X<sup>®</sup> Pipe™

### Para tendido de tubería en campo

Para soldadura del pase de raíz hasta pases de relleno:

- Para pase de raíz con STT<sup>®</sup> en campo.
- Modo CV y Pulsados para pases de relleno y remate.
- Trabaja con alambre sólido, metal cored y tubular.

#### Tecnología CrossLinc:

- Control total del arco sin cables de control.
- No necesita cables sensores.
- Compatible solo con fuentes de poder Flextec<sup>®</sup> y Motosoldadoras Lincoln<sup>®</sup>.
- Memorias programadas para almacenar procedimientos y de fácil recuperación.



K4717-1

#### Corriente de Salida

- 275A / 27V @ 60%
- 250A / 25V @ 100%

#### Procesos

- MIG
- MIG STT
- MIG Pulsado
- FCAW-G

#### Salida



#### Entrada



#### Peso y Dimensiones

- 22.2 Kg.
- 457 x 203 x 483 mm.

## LN-25X™ con CrossLinc<sup>®</sup> Technology & TVT™ con Flujometro

### Alimentador portátil de alambre industrial

Entendemos las necesidades de quienes trabajan duro en el campo todos los días. Ya sea que esté trabajando en una estructura grande en un astillero o esté a 30 metros del suelo, su seguridad y eficiencia nunca deben verse comprometidas. Cuanto menos tengas que moverte, más valioso eres. Creemos que un buen equipo nunca debe limitar sus capacidades, y el alimentador de alambre LN-25X con CrossLinc<sup>®</sup> y True Voltage Technology™ (TVT™) lo ayuda a hacer el trabajo con mucho menos movimiento.

K4267-3 (Tweco<sup>®</sup>)  
K4267-4 (Dinse<sup>®</sup>)

#### Corriente de Salida

- 450A @ 60%

#### Procesos

- MIG
- Alambre Tubular

#### Salida



#### Entrada



#### Peso y Dimensiones

- 17 kg.
- 376 x 221 x 589 mm.

Elige el siguiente nivel en cada  
aplicación de soldadura

# MEGA FORCE® 257MP



**NUEVA**

Elige equipos con respaldo de **MARCA Y GARANTÍA**  
¡te mereces más que una copia!



No te arriesgues, protege tu trabajo y tu vida

**¡ELIGE LINCOLN ELECTRIC®!**



Si dudas sobre la autenticidad de tu equipo de soldadura, escríbenos a: [dudas@lincolnelectric.com](mailto:dudas@lincolnelectric.com)



Lincoln Electric Latinoamérica

**LINCOLN**<sup>®</sup>  
**ELECTRIC**





# EQUIPOS PARA PROCESOS AVANZADOS

*Por su seguridad, utilice siempre los equipos de protección personal*

## Power Wave® 300C Standard

### Lo más avanzado en un solo equipo

Desde la capacitación técnica hasta la fabricación industrial, Lincoln Electric presenta una nueva Power Wave industrial de 300 amperios *para soldar todo*. Equipado con todo el rendimiento y la tecnología de vanguardia que espera de un sistema Power Wave, ahora completamente renovado para llevar la clase de soldadores industriales "todo en uno" al siguiente nivel.

#### Corriente de Salida

- GMAW: 350A / 31.5 V / 40%
- GMAW: 300A / 29 V / 100%
- SMAW: 325A / 33V / 40%
- SMAW: 280A / 31.2V/100%
- FCAW: 350A / 31.5 V / 40%

- FCAW: 300A / 29 V / 100%
- GTAW: 325A / 23V / 40%
- GTAW: 300A / 22V / 100%

**Corriente de Entrada**  
200-600V/1/3/50/60



K4487-1

#### Procesos

- Electrodo Revestido
- TIG
- MIG
- MIG Pulsado
- Alambre Tubular

#### Salida



#### Entrada



#### Peso y Dimensiones

- 875 kg.
- 1007.6 x 524.5 x 1005.8 mm.

## Power Wave® 300C Advanced

### Lo más avanzado en un solo equipo

Desde la capacitación técnica hasta la fabricación industrial, Lincoln Electric presenta una nueva Power Wave industrial de 300 amperios *para soldar todo*. Equipado con todo el rendimiento y la tecnología de vanguardia que espera de un sistema Power Wave, ahora completamente renovado para llevar la clase de soldadores industriales "todo en uno" al siguiente nivel.

#### Corriente de Salida

- GMAW: 350A / 31.5 V / 40%
- GMAW: 300A / 29 V / 100%
- SMAW: 325A / 33V / 40%
- SMAW: 280A / 31.2V/100%
- FCAW: 350A / 31.5 V / 40%

- FCAW: 300A / 29 V / 100%
- GTAW: 325A / 23V / 40%
- GTAW: 300A / 22V / 100%

**Corriente de Entrada**  
200-600V/1/3/50/60



K4488-1

#### Procesos

- Electrodo Revestido
- TIG AC/DC
- TIG-HF
- MIG
- MIG Pulsado
- MIG-STT®
- Alambre Tubular

#### Salida



#### Entrada



#### Peso y Dimensiones

- 102.5 Kg.
- 1007.6 x 524.5 x 1005.8 mm.

## Power Wave® S350

### Portátil, poderosa, multiprocesos

La Power Wave® S350 multiprocesos posee tecnología de alto desempeño de Lincoln Electric tanto en la entrada como en la salida. Proporciona una extremadamente rápida respuesta de arco, incluye más de 65 formas de onda de soldadura de manera estándar para un desempeño optimizado en casi cualquier aplicación y convierte eficientemente la energía de entrada para reducir los costos operativos, todo en una compacta y resistente carcasa.

#### Corriente de Salida

- GMAW: 350A/31.5V/40%  
300A/29V/100%
- SMAW: 325A/33V/40%  
250A/30V/100%

- GTAW-DC: 350A/24V/40%  
300A/24V/100%

**Corriente de Entrada**  
208/230/380-415/460/  
575/1/3/50/60



K2823-3

#### Procesos

- Electrodo Revestido
- TIG DC
- TIG DC Pulsado
- MIG
- MIG Pulsado
- Alambre Tubular

#### Salida



#### Entrada



#### Peso y Dimensiones

- 38.6 Kg.
- 518 x 356 x 630 mm.

## Power Wave® S500

### Equipo con potente capacidad multiproceso

La Power Wave® S500 multiprocesos posee tecnología de alto desempeño de Lincoln Electric tanto en la entrada como en la salida. Proporciona una respuesta de arco extremadamente, incluye más de 200 modos de soldar de manera estándar para un desempeño optimizado en casi cualquier aplicación y convierte eficientemente la energía de entrada para reducir los costos operativos, todo en una compacta y resistente carcasa.

#### Corriente de Salida

- GMAW: 550A/41.5V/40%
- GMAW: 450A/36.5V/100%
- SMAW: 550A/42V/40%
- SMAW: 450A/38V/100%

· GTAW-DC: 550A/32V/40%

· GTAW-DC: 450A/28V/100%

#### Corriente de Entrada

208/230/380/415/460/575/3/50/60



K2904-1



#### Procesos

- Electrodo Revestido
- TIG DC
- TIG DC Pulsado
- MIG
- MIG Pulsado
- HyperFill
- Low Fume Pulse

#### Salida



#### Entrada



#### Peso y Dimensiones

- 68 kg.
- 571 x 355 x 630 mm.

## Power Wave® STT® Module

Agregue capacidad de proceso STT® (Surface Tension Transfer®) a cualquier fuente de alimentación compatible de la serie S de power Wave®, para obtener un excelente control del charco para la soldadura crítica en plancha o tuberías. El módulo compacto STT® se integra perfectamente con la fuente de alimentación mediante el protocolo de comunicaciones digitales Lincoln Electric ArcLink® de alta velocidad.

#### Corriente de Salida

- 100% ciclo de trabajo: 450A
- 60% ciclo de trabajo: 500A
- 40% ciclo de trabajo: 550A
- Pico(MAX): 750A

#### Corriente de Entrada

40V DC



K2902-1



#### Procesos

- MIG-STT
- Low Fume Pulse [S500 o R450]

#### Salida



#### Entrada



#### Peso y Dimensiones

- 21.3 Kg
- 292 x 353 x 645 mm

## Power Wave® Advanced Module

### Expande sus capacidades de soldadura

El módulo avanzado Power Wave® aumenta la flexibilidad al expandir sus capacidades de soldadura. El módulo tiene capacidad de soldadura de corriente alterna [CA] para ejecutar procesos de aluminio. Con el módulo, tendrá la capacidad de realizar varios procesos de soldadura con control avanzado de forma de onda como MIG Pulsado AC para aluminio, TIG con alta frecuencia, TIG AC, DC(-), Low Fume Pulse y otros.

#### Corriente de Salida

- 100% Duty Cycle: 300A@32V
- 40% Duty Cycle: 350A@34V
- Peak (Max.): 600A

#### Corriente de Entrada

40V DC



K3685-1



#### Procesos

- GMAW-AC
- GMAW-AC Pulsado
- GTAW: AC, DC, AC/DC.
- MIG-STT
- Low Fume Pulse [S500 o R450].

#### Salida



#### Entrada



#### Peso y Dimensiones

- 32 kg.
- 292 x 356 x 635 mm.

## Módulo de Conexión Inalámbrica Power Wave®

### Simplifique la conectividad de equipo Power Wave®

El módulo de conectividad inalámbrica Power Wave® ofrece una solución simple y segura para la conectividad de la máquina, lo que le permite maximizar sus capacidades de monitoreo y control de Power Wave® sin la molestia de una costosa infraestructura de red.



K4352-1

#### Conexión

- WI-FI 802.11 a/b/g/n, (WI-FI 1/2/3/4)
- BLUETOOTH 4.1
- ETHERNET

#### Fuentes de Poder Compatibles

- POWER WAVE® S350
- POWER WAVE® S500
- POWER WAVE® R450
- POWER WAVE® S700

## PipeFab® Ready-Pak®

### La configuración ideal para la fabricación de tuberías y recipientes a presión

Desde el concepto hasta la realidad, el sistema de soldadura PIPEFAB® fue desarrollado con un propósito: ofrecer la configuración ideal para la fabricación de tuberías y recipientes a presión. Desde el diseño de la máquina hasta el rendimiento del arco, no se pasó por alto ningún detalle en la obtención de un sistema completo para el cliente, que permite que su factoría se concentre en lo más importante: crear productos de alta calidad, con pases desde la raíz hasta el relleno, más rápidas y fáciles.

#### Corriente de Salida

- STICK: 55–400A/36V @ 100%
- MIG: 40–400A/26V @ 100%
- FLUX-CORED: 40–400A/26V @ 100%
- TIG: 5–400A/26V @ 100%

#### Corriente de Entrada

200/208/220/230/380/400/  
415/460/575/3/50/60



K3734-1



#### Procesos

- Electrodo Revestido
- TIG (HF & TouchStart® TIG)
- MIG-STT®
- MIG
- MIG Pulsado
- Alambre Tubular
- Hyperfill
- Low Fume
- Pulse

#### Salida



#### Entrada



#### Peso y Dimensiones

- 154.2 Kg.
- 1104.9 x 784.86 x 1231.9 mm

## Power Wave® S500 Hyperfill™

Revolutione su productividad de soldadura con HyperFill, una innovadora solución MIG de doble alambre que lleva su soldadura de alta deposición al siguiente nivel. Con HyperFill™ Single-Feeder o Dual-Feeder, Ready-Pak®, tendrá todo lo que necesita para ejecutar el proceso HyperFill™ y un proceso adicional de solo una guía de alimentación del alambre, todo en una máquina y todo en un número de piezas convenientes.

#### Corriente de Salida

- 550A/41.5/40%

#### Corriente de Entrada

208/230/380/415/460/575/3/50/60



K4650-5 (Hyperfill™ Single Feeder Ready Pak®)  
K4650-4 (Hyperfill™ Dual Feeder Ready Pak®)  
K4650-6 (Hyperfill™ Dual

Feeder - Pak, Dual Cylinder Cart.)



#### Procesos

- Electrodo Revestido
- TIG Pulsado
- MIG
- Alambre Tubular
- Hyperfill™

#### Salida



#### Entrada



#### Peso y Dimensiones

- Single Feeder & Dual Feeder
- 204.12 kg
- 571 x 355 x 630 mm.

## Idealarc® DC-600

### Soldadora industrial DC multiproceso

Diseño robusto, controles sencillos y un rango del 100% de ciclo de trabajo de salida hace que estas máquinas sean una inversión segura para aplicaciones de trabajo pesado. Ofrece la excepcional función de un arco tradicional de alta calidad por medio de un rectificador de SCR que le permite obtener soldaduras atractivas. ¡Sus operadores estarán a gusto! Es difícil equivocarse con un Idealarc® DC600.

#### Corriente de Salida

- 600A/44V/100%
- 680A/44V/60%

#### Corriente de Entrada

230/460/3/60



K1228-18

#### Procesos

- Electrodo Revestido
- TIG
- MIG
- Alambre Tubular
- Arco Sumergido
- Desbaste

#### Salida



#### Entrada



#### Peso y Dimensiones

- 251 kg
- 781 x 567 x 988 mm

## Idealarc® DC-1000

### Soldadora industrial DC multiproceso

La DC-1000 con 1300 amps de corriente de salida, es una fuente multiproceso de corriente continua controlada por tiristores, que proporciona un arco de excelentes características en procesos de voltaje constante. (MIG/MAG, Alambre Tubulares y Arco Sumergido) y de corriente constante [Electrodo Revestido, Aire Carbón y Arco Sumergido].

#### Corriente de Salida

1000A/44V/100%

#### Corriente de Entrada

230/460/3/60



K1386-3

#### Procesos

- MIG
- Alambre Tubular
- Arco Sumergido
- Arc Gouging

#### Salida



#### Entrada



#### Peso y Dimensiones

- 372 Kg.
- 781 x 565 x 991 mm.

## Flextec® 650X

### Simple, confiable, flexible

Esta soldadora multiproceso ofrece hasta 815 amperios de potencia de soldadura para una variedad de aplicaciones, incluida la construcción, la construcción naval y la fabricación pesada. La tecnología CrossLinc® incorporada impulsa el control de la soldadura en el arco sin un cable adicional para ahorrar costos, aumentar la calidad y mejorar la productividad y la seguridad en el lugar de trabajo.

El Flextec® 650X, listo para el mundo, funcionará con una amplia gama de alimentación de entrada de voltaje disponible y tiene una clasificación IP23 para operación y almacenamiento en exteriores.

#### Corriente de Salida

- 750A/44V/60%
- 650A/44V/100%

#### Corriente de Entrada

380/460/3/50/60



K3425-1

#### Procesos

- Electrodo Revestido
- TIG
- MIG
- Alambre Tubular
- Arco Sumergido
- Arc Gouging

#### Salida



#### Entrada



#### Peso y Dimensiones

- 74,84 Kg.
- 554 x 410 x 745 mm.

## Tractor LT-7 Base Model

### Alimentador de alambre de DC de arco sumergido

El tractor LT-7 es un alimentador de alambre mecanizado autopropulsado, diseñado para el proceso de arco sumergido con capacidades de sistema de orugas. Es autoguiado y fácil de operar; por lo general, solo se requiere un operador. Está diseñado para usarse con una variedad de fuentes de poder de corriente constante y voltaje constante DC de Lincoln. La unidad resistente y liviana permite un movimiento rápido a la siguiente articulación. Su tamaño compacto se adapta a pequeñas aberturas y espacios reducidos. Las soldaduras a tope y en ángulo se pueden hacer en chapa gruesa o acero tan ligero como calibre 12 (2,5 mm). El tractor LT-7 es ideal para las siguientes aplicaciones: construcción de barcos y barcasas, montaje de tanques de almacenamiento, instalación de cubiertas de puentes, fabricación de vigas, columnas y uniones largas en soldaduras pesadas.

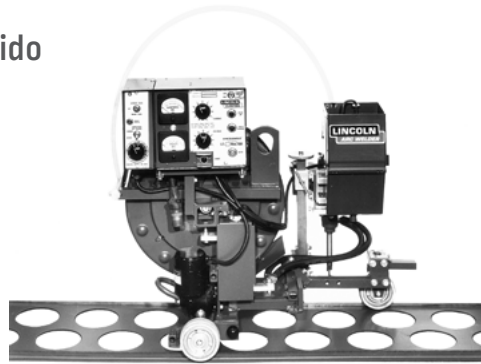

K227-1

#### Procesos

- Arco Sumergido

#### Salida



#### Entrada



#### Peso y Dimensiones

- 54.43 kg
- 698 x 838 x 356 mm.

## Caja de Control NA-5

### Sistemas de soldadura automáticos

Mejore la productividad con los alimentadores de alambre automáticos NA-5. Estos sistemas han sido especialmente diseñados para depositar más metal de soldadura a altas velocidades de desplazamiento, lo que elimina los cuellos de botella y reduce los costos.



K356-2

#### Procesos

- Alambre Tubular
- Arco Sumergido

#### Salida



#### Entrada



#### Peso y Dimensiones

- 18.60 Kg.
- 324 x 470 x 565 mm.

## Cabezal NA-5S

### Sistemas de soldadura automáticos

Mejore la productividad con el alimentador de alambre automático NA-5. Estos sistemas han sido especialmente diseñados para depositar cantidades significativas de metal de soldadura a altas velocidades de desplazamiento en materiales gruesos.



K346A

#### Procesos

- Alambre Tubular
- Arco Sumergido

#### Salida



#### Entrada



#### Peso y Dimensiones

- 36.3 kg.

## Power Wave® AC/DC 1000® SD

### Aumente la productividad, la calidad y la flexibilidad

La Power Wave® AC/DC 1000® SD garantiza un control de la forma de onda para la soldadura por arco sumergido. Elija operación de corriente constante o voltaje constante y establezca frecuencia y amplitud variables. La salida de CA, CC positiva o CC negativa impulsada por software permite al usuario controlar la tasa de deposición y la penetración. El resultado con respecto a las fuentes de energía convencionales es una mayor velocidad de soldadura, soldaduras de calidad constantemente más alta y eficiencias mejoradas en un entorno de arco único o de arco múltiple.

**Corriente de Salida**  
1000A/44V/100%

**Corriente de Entrada**  
380/460/3/50/60



K2803-1

#### Procesos

- DC+ SAW
- DC- SAW
- Balance AC SAW
- Variable AC SAW

#### Salida



#### Entrada



#### Peso y Dimensiones

- 363 kg.
- 1250 x 488 x 1174 mm.

## Tractor Cruiser™ Base Model

### Tractor de soldadura por arco sumergido

El tractor autopropulsado Cruiser®, usado con la fuente de poder Power Wave® AC / DC 1000® SD, puede entregar tasas de deposición de hasta 30 libras (13.61 kg) por hora para juntas a tope y filete en placa larga. Aplicaciones de soldadura comunes en cubiertas de puentes o barcasas, fabricación de tanques grandes o construcción naval.



K3048-2



#### Procesos

- Arco Sumergido

#### Salida



#### Entrada



#### Peso y Dimensiones

- 94 Kg.
- 736 x 548 x 914 mm.

## Caja de Control MAXsa® 10

### Controlador habilitado por ArcLink® para sistemas Power Wave® AC/DC 1000 SD

El controlador MAXsa® 10 ofrece un único punto de control y monitoreo para todo el sistema de soldadura de automatización dura. Los operadores tienen control total sobre los parámetros de soldadura de CA y CC y una sencilla interfaz PLC para controlar el recorrido del accesorio, los temporizadores y otros comandos del sistema.



K2814-4

#### Procesos

- Arco Sumergido

#### Salida



#### Entrada



#### Peso y Dimensiones

- 11.3 Kg.
- 381 x 259 x 102 mm.

## Cabezal MAXsa® 22

### Cabezal de alimentación de automatización dura de arco sumergido

Diseñado específicamente para aplicaciones de automatización dura, el cabezal de alimentación MAXsa® 22 proporciona una alimentación precisa de alambres de arco sumergido de gran diámetro. Basado en la caja de engranajes probada y la placa de alimentación de aluminio fundido de Lincoln, el modelo MAXsa® 22 cuenta con una alimentación estable de 40 VDC y un motor de alto torque que brinda mucha tracción para empujar alambre sólido de hasta 7/32 pulg. (5,6 mm) de diámetro. Se puede alcanzar una velocidad máxima de hasta 500 ipm (12,7 m/min) cambiando la relación de transmisión.



K2370-2

#### Procesos

- Arco Sumergido

#### Salida



#### Entrada



#### Peso y Dimensiones

- 36,3 kg.
- 305 x 355 x 254 mm.



**INCREMENTE SU TASA DE  
DEPOSICIÓN HASTA UN**

**50%**

# **HYPERFILL®**

**SOLDADURAS MÁS  
PRODUCTIVAS  
Y EN MENOS TIEMPO,  
EN SOLDADURA  
SEMIAUTOMÁTICA  
GMAW**

**INNOVADOR  
DISEÑO DE  
DOBLE ALAMBRE**



## **PROCESO ÚNICO GMAW, DOBLE ALAMBRE EN UN SOLO ARCO**

Gracias a su innovador diseño de doble alambre, HyperFill® puede utilizar dos alambres de menor diámetro para producir una gota de soldadura y cono de arco más grandes. A cambio, esto genera un charco de soldadura fácil de controlar, lo que permite a los operarios incrementar la tasa de deposición en un porcentaje medio del 50 % frente a los procesos tradicionales con un solo alambre.

### **Requisitos de la Solución HyperFill®**

HyperFill® es una solución MIG de doble alambre patentada y con licencia, que está diseñada para funcionar específicamente con alambre de soldadura seleccionado de Lincoln Electric. Para acceder a esta solución con licencia, se requiere la activación a través de la plataforma de activación REVEAL™ de Lincoln Electric. Para más información, consulte el documento MC20-106

**LINCOLN®  
ELECTRIC**

## HyperFill®

Soldaduras más grandes, más rápidas, más fáciles.

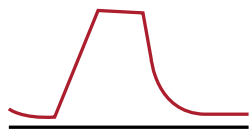

- Mayor promedio en tasa de deposición, hasta un 50 % de aumento, manteniendo a la vez la facilidad de uso del proceso.
- Fácil control del charco de soldadura.
- Cómodo para el soldador.
- Se pueden realizar cordones de mayor tamaño.

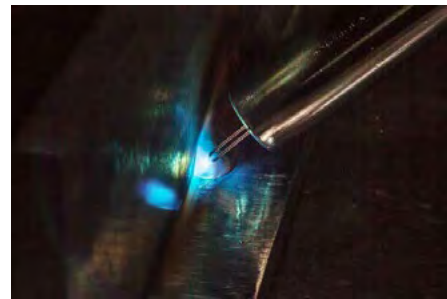

## Rapid X®

Alta velocidad, pocas proyecciones, bajo aporte térmico, sin compensaciones.

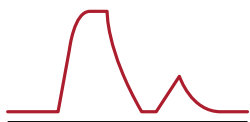

- Revoluciona la productividad de la soldadura.
- Aumenta la velocidad de soldadura un 40%.
- Reduce las proyecciones hasta un 30%.

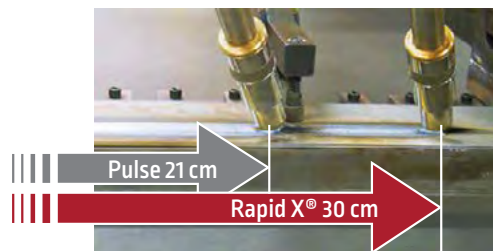

## RapidArc®

Maximiza la velocidad de soldadura.

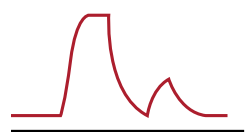

- Para soldadura de alta velocidad, la mejor forma de onda de la industria.
- Aumenta la velocidad de soldadura en un 50 %.
- Reduce las proyecciones en un 15%.

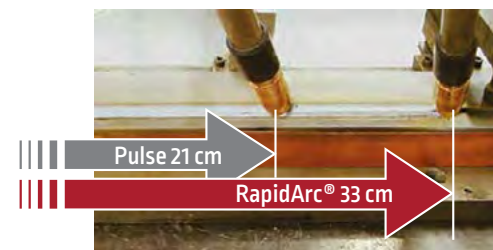

## Precision Pulse™

Rendimiento del pulsado para trabajos que exigen flexibilidad.

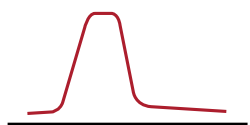

- Mejora de la soldadura en posición respecto al pulsado estándar.
- Mejor control del charco para una mayor seguridad del soldador.
- Input térmico controlado.
- Mejora la soldadura en juntas estrechas.



## Low Fume Pulse™

Mejor soldadura y ambiente de trabajo.

- Mayor comodidad para el operario y óptimo comportamiento del arco.
- Reducción de humos de hasta el 66% en comparación con CV.
- Excelente estabilidad de arco.
- Generación de proyecciones extremadamente baja.

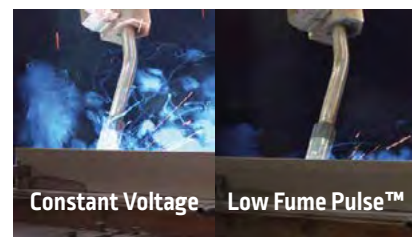

## Rapid Z®

Porosidad mínima, velocidad máxima



- Reduce la porosidad externa e interna manteniendo altas velocidades de soldadura.
- Aspecto de cordón mejorado.

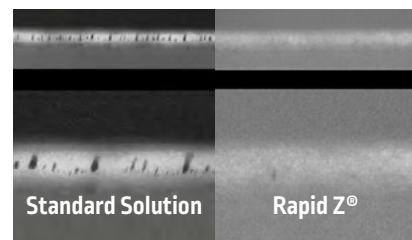

ALUMINIO

## AC Pulse para Aluminio

Mejor calidad y productividad con aluminio.

- Aumenta la velocidad de soldadura un 40%.
- Aumento de la tasa de deposición hasta 75%.
- Mejora la capacidad de unión de raíz abierta.
- Reduce las perforaciones.

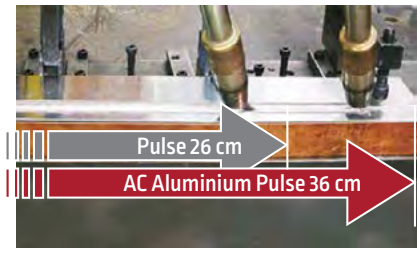

## CONTROL ULTIMARC®

### Pulse-on-Pulse®

Aspecto TIG – Productividad MIG

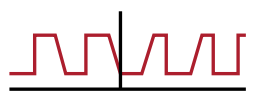

- Excelente control del aporte térmico, especialmente espesores finos (menos de 7 mm de grosor).
- Elimina defectos lineales de soldadura.
- Aumenta el atractivo para operarios de cualquier nivel.
- Idóneo cuando se usa aluminio y tanto el aspecto como la productividad son esenciales.



ACERO, INOXIDABLE Y NIQUEL

### STT®

Solución verificada por la industria para cordones de raíz.

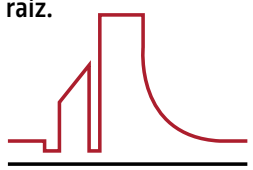

- Simplifica las soldaduras de uniones con raíz abierta para operarios de todos los niveles.
- Evita problemas habituales de perforación y falta de fusión.
- Cordón más ancho, superficie plana, cordón de refuerzo perfecto, excelente fusión.



ACERO

### AC-STT™

Una de las mejores soluciones del sector para penetraciones.

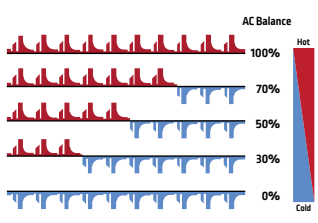

- Forma de onda STT® óptima con balance de CA controlado.
- Excelente control del aporte térmico.
- Sin perforaciones ni proyecciones.

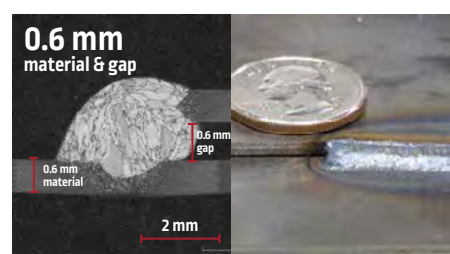

UNIVERSAL

### Power Mode®

El método universal para aplicaciones difíciles.

- Ofrece una característica de arco estable y menos fluctuaciones de corriente.
- Penetración más uniforme de la soldadura.
- Menos defectos de fusión en las soldaduras.

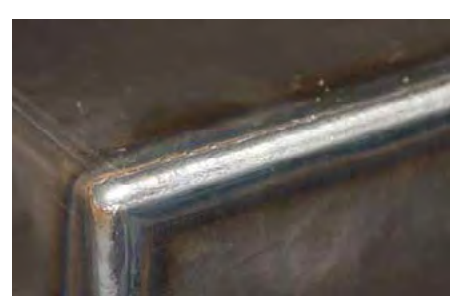

## EXCELENTE CARACTERÍSTICA: ESPESORES FINOS A GRUESOS

# OPTIMICE LAS CUALIDADES TÉCNICAS DEL ARCO. EL PROCESO ADECUADO PARA CUALQUIER APLICACIÓN.

Gracias a Waveform Control Technology™, puede adaptar cada proceso a sus necesidades concretas.

VARIABLES DE APLICACIÓN:	Material / gas de protección / posiciones de soldadura
LIMITACIONES EN CUALIDADES TÉCNICAS:	Velocidad de soldadura / Proyecciones / Montaje de piezas

## PIONEROS EN PROCESOS DE SOLDADURA PATENTADOS

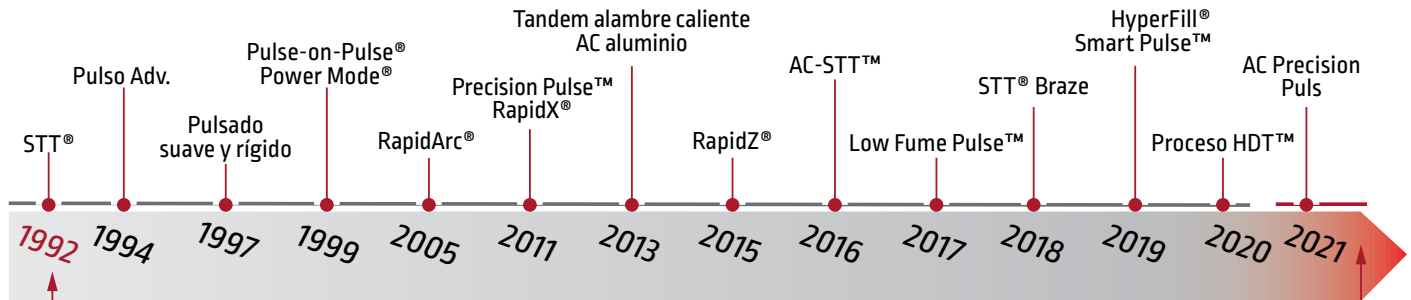

LA ATENCIÓN AL CLIENTE ES EL MOTOR DE NUESTRA INNOVACIÓN

¡Muchos más avances!

Lincoln Electric® comenzó, mucho antes que la competencia, con el desarrollo de la transferencia por tensión superficial (STT), un proceso de arco corto de baja temperatura.

Actualizaciones gratuitas

\*Algunas requieren equipo adicional para ampliar los modos de soldadura

## TODAS LAS APLICACIONES. TODOS LOS SEGMENTOS. TODOS LOS PROCESOS.

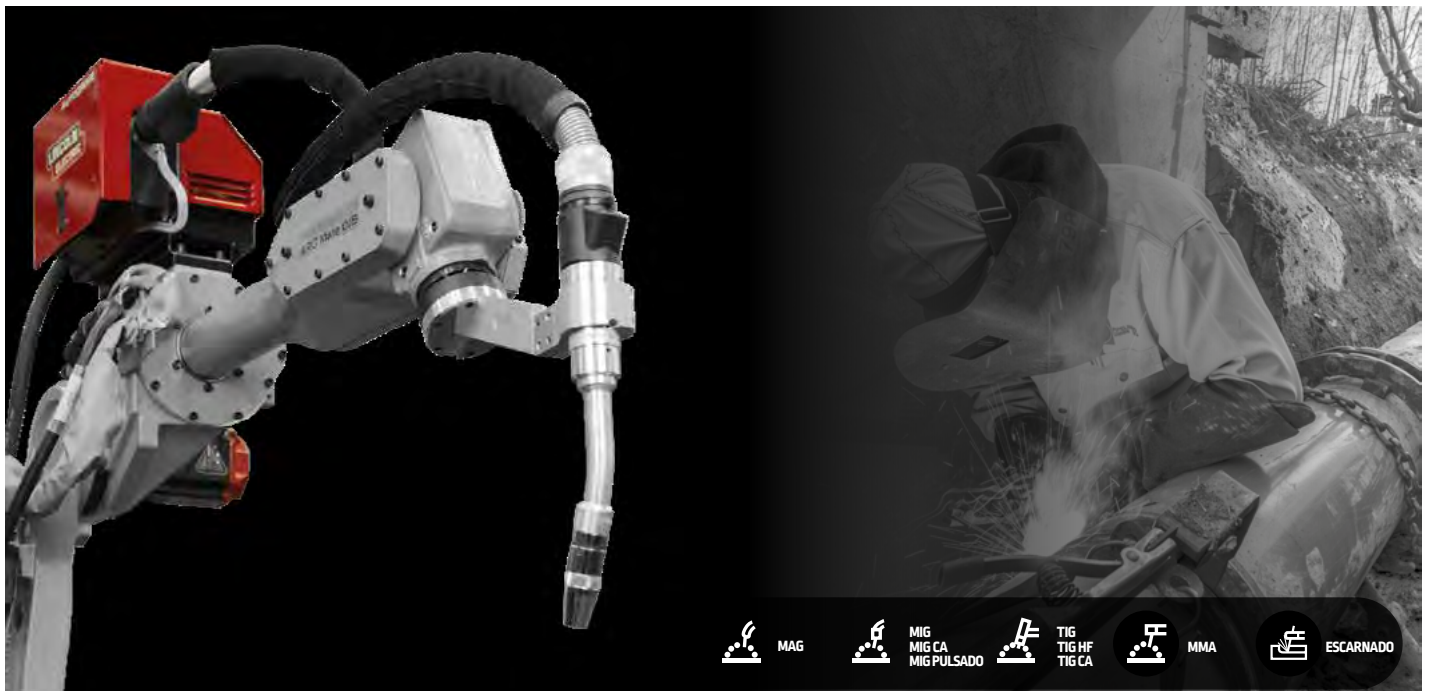

## ASUMIR EL CONTROL DE CADA MÁQUINA Y CADA SOLDADURA.

La soldadura puede constituir la fase más compleja del proceso de fabricación y suele ser la que menos se controla. La calidad depende de que los operarios de cada turno hagan las mismas soldaduras con los mismos parámetros. Es obvio que esta situación plantea múltiples riesgos para la calidad y el coste.

La plataforma Power Wave® le permite reducir el riesgo y evitar variaciones en sus procesos y operaciones de soldadura.

El diseño de Power Wave®, que tiene en cuenta a operarios, encargados e ingenieros, integra herramientas de control de procesos para ayudarle a estandarizar las tareas de soldadura, incrementar la calidad y la consistencia de todas las piezas y evitar que los operarios trabajen por intuición.

### Power Wave® le permite:

- Estandarizar y guardar los ajustes de la máquina.
- Reducir las diferencias de soldadura entre operarios.
- Mejorar el cumplimiento de las especificaciones de soldadura.
- Permite a los operarios centrarse en la soldadura, no en los ajustes de la máquina.
- Transferencia de ajustes entre máquinas.

## GESTOR POWER WAVE®

# CONTROLES DE PUNTOS DE USO DEL PANEL DE CONTROL DE USUARIO

- Configuración a distancia.
- Facilita la estandarización de ajustes en todos los equipos.
- Optimiza los parámetros de soldadura y envía a sus equipos.

### Gestor Power Wave®

- Configuración de la comunicación del equipo.
- Captura, almacena y transfiere los ajustes del sistema de puesto a puesto.
- Gestión de la calibración de los equipos.
- Personalización de las memorias de procedimiento
- Pruebas de diagnóstico.

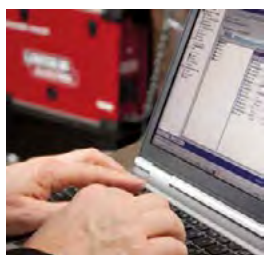

## SU CENTRO DE CONTROL POWER WAVE® PARA PC

# SECUENCIADOR DE SOLDADURA

Permite pasar de las instrucciones en papel a un completo sistema de soldadura para guiar al operario. Olvídense de las dificultades de formar a los operarios, interpretar documentos e instrucciones de trabajo o ejecutar y verificar las soldaduras.

- Guía a los operarios paso a paso
- Panel gráfico fácil de seguir
- Define claramente cada paso de montaje
- Define claramente la ubicación de cada soldadura

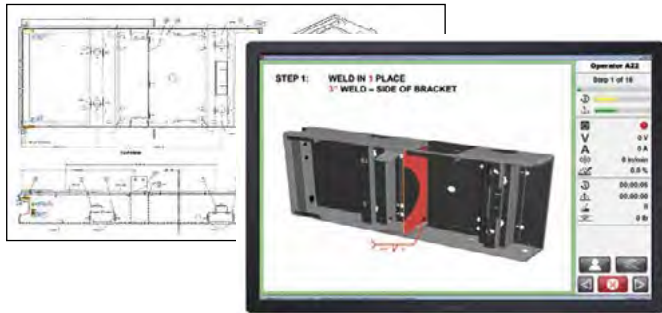

Control automático del generador de soldadura en función de las especificaciones de soldadura de ingeniería.

- Evita que se olviden cordones de soldadura
- Simplifica las instrucciones de trabajo, reduce los costes de repaso y minimiza las inspecciones
- Mejora la eficacia de la formación
- Mejora la duración del ciclo post-formación
- Reduce los costes de formación

## Aplicaciones del secuenciador de soldadura

### OPERACIONES SEMIAUTOMÁTICAS COMPLEJAS

Completa gestión de los procedimientos de soldadura, fijaciones de montaje e identificación de piezas.



### OPERACIONES SEMIAUTOMÁTICAS BÁSICAS

Verificación de control de calidad de los parámetros del WPS y recuento total de soldaduras.



# HACERLO BIEN A LA PRIMERA, SIEMPRE

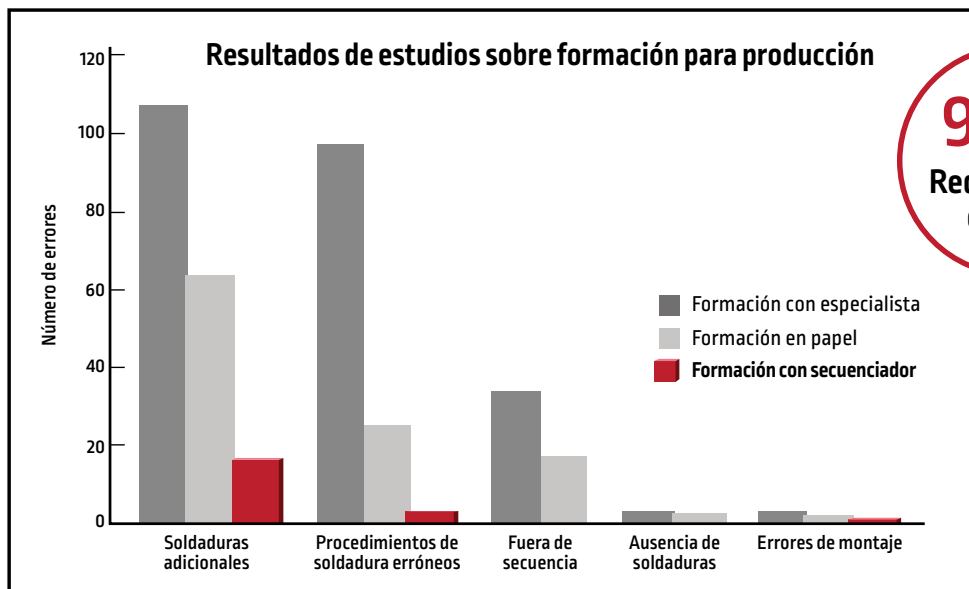

**94%**  
Reducción de errores

## INFORMACIÓN QUE CONDUCE A SOLUCIONES®

El éxito de cualquier operación, sea sencilla o compleja, depende de lograr la mejor soldadura con eficacia, sin ningún defecto y cumpliendo los requisitos del cliente. ¿Conoce y entiende realmente las cualidades técnicas de sus trabajos de soldadura? Utilizar métodos tradicionales para recopilar y analizar los parámetros de cada operario resulta demasiado pesado y no suele ofrecer una visión real de todo el proceso de soldadura.

La tecnología avanzada de control de la producción de Power Wave® permite olvidarse de los viejos métodos gracias a una plataforma inteligente IoT. Dado que le aporta una visión completa y en tiempo real de todo su proceso de soldadura, la plataforma Power Wave® le ofrece la información concreta que necesita para tomar decisiones de mejora continua basadas en los datos.

## CHECKPOINT®

# DATOS CORRECTOS, DECISIONES CORRECTAS

- Más que una recopilación de datos
- Control total de la producción

### Con Checkpoint® podrá:

- Determinar el **COSTE REAL** de la soldadura
- Evaluar la **CALIDAD REAL** de la soldadura
- Dar las **CUALIDADES TÉCNICAS REALES** de la soldadura

#### Potente visualización de datos

- Información completa sobre la operación de soldadura
- Copia de los paneles de mando en tiempo real
- Análisis detallados de la soldadura

#### Sencilla exportación de datos

- Exportación de datos en bruto
- Prepare los datos como quiera

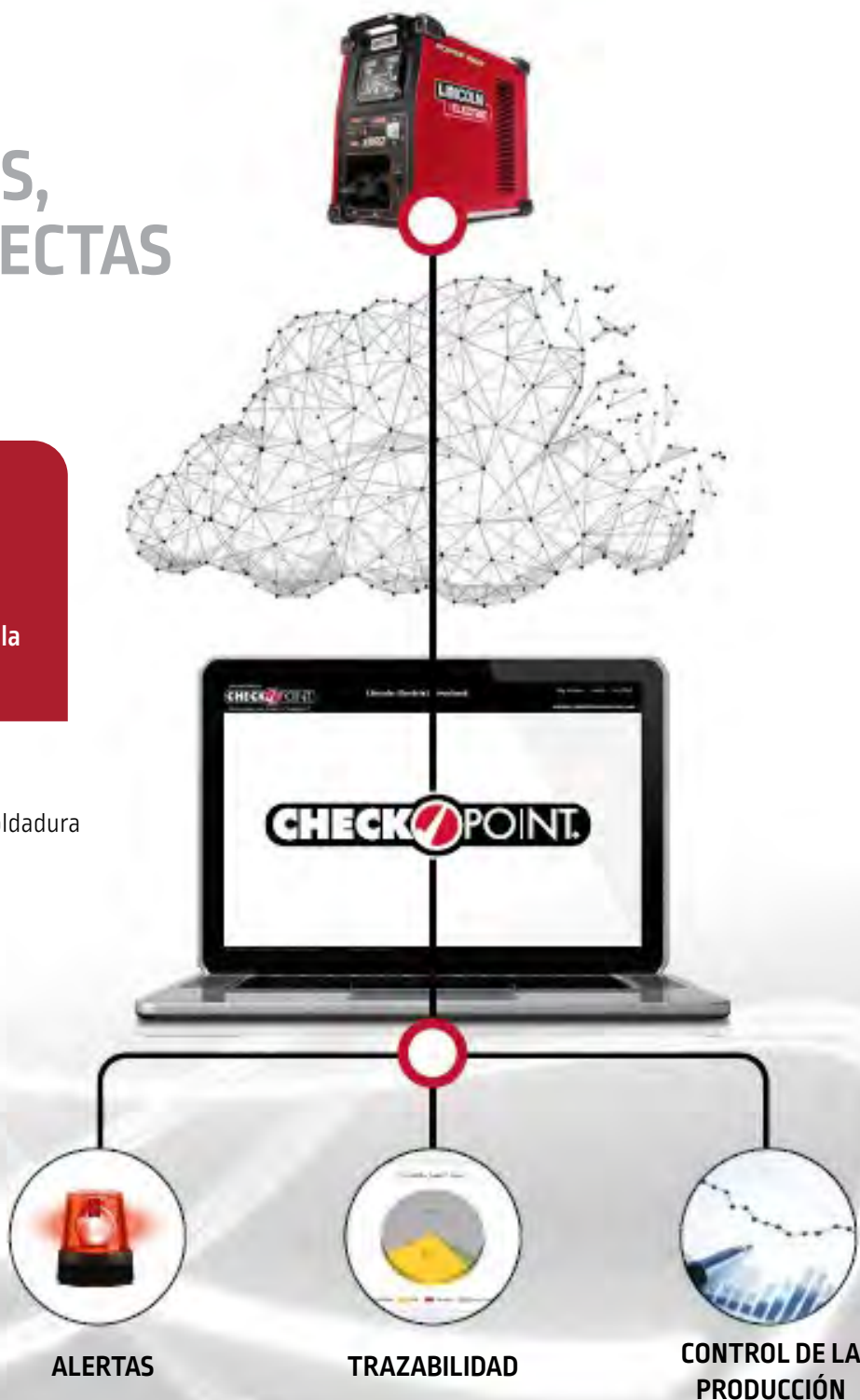

ALERTAS

TRAZABILIDAD

CONTROL DE LA  
PRODUCCIÓN



## CHECKPOINT®

- Tecnología de control de calidad integrada
- Evaluación de la soldadura basada en modelos
- Puntuación de calidad sencilla y fácil de entender para cada soldadura
- Monitoriza las condiciones reales del arco, sin sensores externos en una fase posterior
- Información en tiempo real y parámetros límite para verificar sus trabajos.

WeldScore® es una herramienta diseñada para controlar durante el proceso, la uniformidad y repetibilidad de las operaciones de soldadura en función de las condiciones de referencia. No sustituye los procesos posteriores de control de calidad, como las pruebas destructivas o no destructivas.

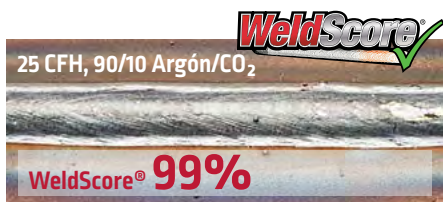

Cordón de soldadura aceptable: Un caudal de gas de protección adecuado produce una buena soldadura sin poros.



Cordón de soldadura rechazable: Un caudal escaso de gas provoca una alta porosidad.



Cordón de soldadura rechazable: Una mezcla de gas incorrecta genera altos niveles de salpicaduras.

## TRUE ENERGY®

True Energy® es una tecnología exclusiva de Lincoln Electric que utiliza el sistema de control digital integrado en cada generador de corriente Power Wave® para medir y calcular instantáneamente la cantidad de energía aportada a cada soldadura. Los clientes pueden utilizar este valor junto con la longitud del cordón de soldadura para calcular el aporte térmico. En la industria con soldadura se utilizan mucho los cálculos de aporte térmico, por lo que su adecuada medición es de gran importancia.

- Integrado en todos los generadores Power Wave® de Lincoln Electric
- Compatible de forma muy sencilla con los cálculos de aporte térmico del código ASME
- No necesita equipos ni herramientas de medición adicionales
- Capaz de medir con precisión formas de onda para procesos avanzados

Cálculo tradicional del aporte térmico	Cálculo True Energy® del aporte térmico
$\text{CALOR ENTRADA} = \frac{V - A \sim 60}{\text{Velocidad de soldadura}} \text{ kJ/mm}$	$\text{CALOR ENTRADA} = \frac{\text{True Energy® Valor}}{\text{Distancia recorrida}} \text{ kJ/mm}$



## SOFTWARE POWER WAVE® GRATUITO

Actualice el software de su generador de corriente Power Wave® GRATIS\*\*

Acceda a las mejores soluciones de soldadura del sector industrial.

Las actualizaciones gratuitas de software suponen:

- Nuevas funciones
- Nueva versión del software de control
- Nuevas formas de onda innovadoras

\* excluidos los productos del secuenciador de soldadura

**FREEWARE**

[www.PowerWaveSoftware.com](http://www.PowerWaveSoftware.com)



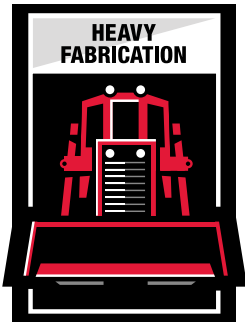

# HYPERFILL™

Diseñado para revolucionar la productividad dentro de la industria de Fabricación Pesada, la solución MIG de doble alambre HyperFill, permite mayores tasas de depósito sin comprometer la estabilidad del charco o la calidad de la soldadura. Utilizando una sola fuente de poder, un solo alimentador de alambre y una sola punta de contacto, este innovador diseño de alambre doble ofrece un arco ancho y suave, lo que permite tasas de depósito superiores a 18 lbs/hr | 8.2 kg/h. (24 lbs/hr. | 10.9 kg/h robótico) sin agregar más sistemas o complejidad al operador.

## COMPARACIÓN DE PROCESOS- 5/16 IN | FILETE DE 8 MM A 18 LIBRAS | 8.2 KG / H

### ALAMBRE INDIVIDUAL

E70C-6M .052 IN (1.32 MM)

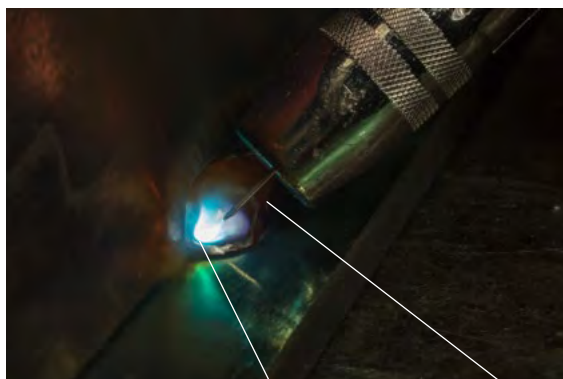

Cono de arco profundo y estrecho.

La estabilidad del arco disminuye a velocidades de alimentación de alambre más altas, haciendo el proceso más difícil.

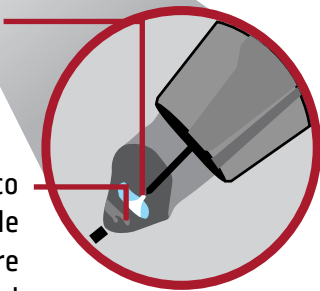

### HYPERFILL™

SuperArc® .040 IN (1.0 MM)



Cono de arco amplio y uniformemente distribuido.

El charco suave y estable hace que el proceso sea fácil de controlar a tasas de depósito más altas.

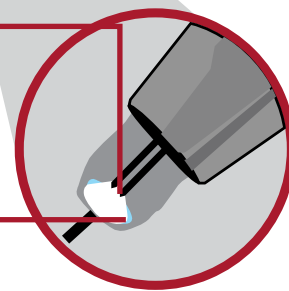

VS.

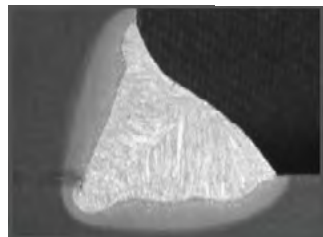

Cono de arco estrecho, perfil de penetración estrecho.  
Incrementando el riesgo de defectos en la soldadura a altas tasas de depósito.

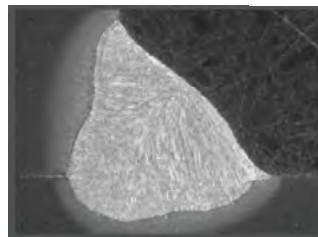

El cono de arco ancho conduce a un perfil de penetración favorable, robusto y ayuda a mejorar la calidad de la soldadura a altas tasas de depósito.

# SOLUCIÓN HYPERFILL® READY PAK SEMI AUTOMÁTICO

Adecuado para alambre macizo de 2 x 1 mm. Para 1,2 mm y Alambre Metal Core, los fungibles deben solicitarse por separado.

Producto	Referencia	Cantidad aconsejada
Casquillo de entrada HyperFill™	K4389-1	1
Conducción alambre para Pistola Magnum Pro— 2,4 mm / 4,5 m	KP44-332-15	1
Punta de contacto HyperFill® – 1,2 mm	KP4482-047	10
Difusor de gas HyperFill®	KP4481-1	2
Tobera HyperFill®	KP4120-1-75R	2
HyperFill® kit de rodillos de arrastre 1,2 mm (0,045)	KP4388-2	1
HyperFill® kit de rodillos de arrastre 1,2 (0,045) FCW	KP4388-3	1
Gateway Pendant	K4997-1	1



**Casquillo de entrada HyperFill™**  
K4389-1



**Conducción alambre para pistola Magnum Pro— 2,0mm / 4,5 m**  
KP44-564-15



**Punta de contacto HyperFill® – 1,0 mm**  
KP4482-040



**Difusor de gas HyperFill®**  
KP4481-1



**Tobera HyperFill®**  
KP4120-1-75R



**HyperFill® kit de rodillos de arrastre 1,0 mm**  
KP4388-1

## INCLUYE DE SERIE

- Power Wave® S500 — K3168-1
- PF84 Pak — K3329-2-P single o K3331-2-P dual
- Soporte de bobina doble
- Coolarc® 50 — K14050-1
- PowerWave® Carro — K3059-4
- Pak Magnum Pro One 4,5 m 2 x 1 mm — K4651-040
- Cable toma tierra 5 m y refrigerador incluidos

Producto	Referencia
HyperFill® ready pak single CE	K14209-2
HyperFill® ready pak dual CE	K14210-2
HyperFill® One Pak single CE	K14365-2
HyperFill® One Pak dual CE	K14377-2

Cable intermedio para añadir al Ready Pak o One Pak según longitud deseada:

Producto	Referencia
Cable intermedio de 3 m (95 mm <sup>2</sup> , 5Pin-5Pin)	K10349-PGW-3M
Cable intermedio de 5 m (95 mm <sup>2</sup> , 5Pin-5Pin)	K10349-PGW-5M
Cable intermedio de 10 m (95 mm <sup>2</sup> , 5Pin-5Pin)	K10349-PGW-10M
Cable intermedio de 15 m (95 mm <sup>2</sup> , 5Pin-5Pin)	K10349-PGW-15M
Cable intermedio de 20 m (95 mm <sup>2</sup> , 5Pin-5Pin)	K10349-PGW-20M



**Opción: Carro PF84 HyperFill®**  
K14331-1



## ROBOTIC ONE PAK

Producto	Referencia
Conjunto Power Wave® S700 para robótica	K14292-1

### INCLUYE DE SERIE

- Power Wave® S700 — K3279-1
- Autodrive 4R220 K3561-1
- Controlador Autodrive 19 — K3004-2
- Cool Wave™ 20S — K4713-1



La antorcha y el conjunto de cables y accesorios del robot deben solicitarse por separado dependiendo del modelo del robot. Contacte con su representante de ventas de Lincoln.

Producto	Referencia	Powertec® 1350S	Powertec® 1420S	Powertec® 1500S	Speedtec® 4005P	Speedtec® 5005P	Flextec® 350XP	Flextec® 650X	Power Wave® 5500	Power Wave® 5700
Power Feed® 25M [Carcasa Aluminio]	K2536-4				●	●	●	●	●	●
Power Feed® 25M [Carcasa Plástico]	K2536-5				●	●	●	●	●	●
LF52D	K14335-1	●	●	●	●	●	●			
LF56D	K14336-1	●	●	●	●	●	●			
Power Feed® 22	K14110-1						●	●	●	●
Power Feed® 26	K14138-1						●	●	●	●
Power Feed® 56D	K14392-1								●	

## Alimentadores Crosslinc

LN-25X™	K4267-4						●	●		
Activ8X™	K3519-2						●	●		
Activ8X® Pipe™	K5240-1						●			

## Alimentadores analógicos (cable de Control 14 pin) 0 a cross-the-arc

Linc Feed 33	K14030-1W						●	●		
Linc Feed 33S	K14051-1						●	●		
LN-25 Pro	K2613-5						●	●		
LN-25 Pro Dual	K2614-8						●	●		
FlexFeed 74HT	K3883-x						●	●		
Flex Feed 84 Single Bench	K5000-x						●	●		
Flex Feed 84 Dual Bench	K5002-x						●	●		

## Opción Avanzada

Power Wave® Módulo avanzado	K3685-1								●	
Power Wave® STT® Módulo	K2921-1								●	
Power Wave® Módulo de conexión inalámbrica	K4352-1								●	
Módulo de conectividad inalámbrica Power Wave® [sólo S700]	K4352-2									●



**Power Feed® 22**  
K14110-1



**Power Feed® 26**  
K14138-1



**Activ8X™**  
K3519-2



**LN-25X™**  
K4267-4



**Power Feed® 56D**  
K14392-1



**Power Feed® PF25M (A1/P)**  
K2536-4 K2536-5



**Power Feed® 84 SINGLE**  
K3329-1-P



**Power Feed® 84 DUAL**  
K3331-1-P



**LF52D**  
K14335-1



**LF56D**  
K14336-1



Producto	Referencia	Speedtec® 180C	Speedtec® 200C	Speedtec® 215C	Quickmig™ 250/300	Powertec® B250C Standard	Powertec® B200C Standard	Powertec® B250C Advanced	Powertec® B200C Advanced	Powertec® B380C Advanced	Powertec® B450C Advanced	Powertec® B350S	Powertec® B420S	Powertec® B500S	Speedtec® 320CP	Speedtec® 400SP	Speedtec® 500SP	Flextec® 350XP	Flextec® 650X	Power Wave® C300	Power Wave® S500	Power Wave® S700		
<b>Cables</b>																								
Cable de interconexión refrigerado por aire *	K10349-PG-XM																					•	•	
Cable de interconexión refrigerado por agua *	K10349-PGW-XM																						•	•
Cable de interconexión refrigerado por aire *	K14198-PG-XM													•	•	•	•	•						
Cable de interconexión refrigerado por agua *	K14199-PGW-XM												•	•	•	•	•	•						
Cable de extensión de soldadura 70 mm <sup>2</sup> (x = 5; 10; 15; 30 m) TM (M) – TM (F)	K14166-X (X=1, 2, 3, 4)													•	•	•	•	•	•	•	•	•	•	
Cable de extensión de soldadura 95 mm <sup>2</sup> (x = 5; 10; 15; 30 m) TM (M) – TM (F)	K14167-X (X=1, 2, 3, 4)													•	•	•	•	•	•	•	•	•	•	
Cable de alimentación 3 m - Terminal a terminal - 600A/60%	K1842-10																						•	
Cable de alimentación 10,6 m - Terminal a terminal - 600A/60%	K1842-35																						•	
Cable de alimentación 18,3 m - Terminal a terminal - 600A/60%	K1842-60																						•	
Cable de alimentación 33,5 m - Terminal a terminal - 600A/60%	K1842-110																						•	
Cable ArcLink (8 pies/2,4 m)	K1543-8															•	•	•	•	•	•	•	•	
Extensión de cable de control analógico 3 m - 14PIN macho-hembra	K1797-10																							
Extensión de cable de control analógico 7,6 m - 14PIN macho-hembra	K1797-25																							
Extensión de cable de control analógico 15,2 m - 14 pin macho-hembra	K1797-50																							
Extensión de cable de control analógico 30,5 m - 14PIN macho-hembra	K1797-100																							
Cable de soldadura 3/5 m con portaelectrodos 200A	E/H-200A-25-3M	•	•	•																				
Cable de soldadura 5/10 m con portaelectrodos 300A (x=5, 10)	E/H-300A-50-XM				•	•	•	•							•									
Cable de soldadura 5/10 m con portaelectrodos 400A (x=5, 10)	E/H-400A-70-XM					•	•	•	•	•	•	•	•	•	•	•	•	•	•	•	•	•	•	
Cable de soldadura de 5/10 m con pinza de masa 200A	GRD-200A-35-5M	•	•	•																				
Cable de soldadura de 5/10 m con pinza de masa 300A (x=5, 10)	GRD-300A-50-XM				•	•	•	•							•									
Cable de soldadura de 5/10/15 m con pinza de masa 400A (x=5, 10, 15)	GRD-400A-70-XM				•	•	•	•	•	•	•	•	•	•	•	•	•	•	•	•	•	•	•	
Cable de soldadura de 5/10 m con pinza de masa 600A (x=5, 10)	GRD-600A-95-XM				•	•	•	•	•	•	•	•	•	•	•	•	•	•	•	•	•	•	•	

**Control Remoto y Panel de Control de Usuario**

Control remoto 15 m (6PIN / 1POT)	K10095-1-15M								•	•	•	•									•	•
Cable de extensión para control remoto (6PIN) 15 m	K10398								•	•	•	•									•	•
Adaptador de 12PIN a 6PIN	K2909-1								•	•	•	•									•	•
Control remoto MIG Yoystick 7 m	K14091-1								•	•	•	•									•	•
Control remoto RC-7 Advanced	K14203-1								• (1)	• (1)	• (1)	• (1)	•	•	•	•	•					
Control remoto Simple Puls 15 m	W000275904														•							
Panel de control de Usuario para Speedtec 400SP y 500SP	K14347-1															•	•					
Amptrol pedal™	K870								•	•	•	•									•	•

(1) Se requiere K14290-1

**Otras Opciones**

Caja consola (12PIN / 7 m)	K14124-1																					•	•
Arlink-T Flex	K14131-1													•	•	•	•					•	•
Adaptador de 12PIN a 5PIN (M)	K14132-1													•	•	•	•					•	•
Arlink-T-Power	K14135-1																					•	•
Kit DeviceNet	K2827-2																					•	•
12-PIN Kit de enchufe del control remoto	K14290-1								•	•	•	•											
12-PIN Kit de enchufe del control remoto (400SP & 500SP)	K14348-1															•	•						
KIT de cambio de polaridad	K14173-1								•	•	•	•											
KIT de tapa de panel de control	K14325-1								•	•	•	•											
Kit de medidor de caudal de gas	K14175-1								•	•	•	•	•										
Kit de suministro de calentador de gas (24Vac/80W)	K14176-1								•	•	•	•	•	•	•								
KIT de amortiguadores	K14328-1								•	•	•	•	•										
KIT de tapa de panel de control	K14192-1															•							
Kit de organización de cables	K14201-1								•	•	•	•	•	•	•								

Producto	Referencia	Speedtec® 180C	Speedtec® 200C	Speedtec® 215C	Quickmig™ 250/300	Powertec® i250C Standard	Powertec® i320C Standard	Powertec® i250C Advanced	Powertec® i320C Advanced	Powertec® i380C Advanced	Powertec® i450C Advanced	Powertec® i350S	Powertec® i420S	Powertec® i500S	Speedtec® 320CP	Speedtec® 400SP	Speedtec® 500SP	Flextec® 350XP	Flextec® 650X	PowerWave® C300	PowerWave® S500	PowerWave® S700	
Kit de conexión de agua	K14208-1											●	●	●									
Filtro de polvo	W000373703															●							
Adaptador para bobina de alambre 200 mm	R-1019-125-1/08R		●	●	●	●	●	●	●	●	●				●								
Adaptador para bobina de alambre 300 mm	K10158-1		●	●																			
Adaptador para bobina de alambre 300 mm	K10158		●	●	●	●	●	●	●	●	●				●						●		
Terminal/Adaptador 1/4 vuelta [F]	K10376																			●		●	
Filtrar hasta S700 CE	K1444-7																					●	
Kit de conexión de salida (i350S)	K14196-1											●											
Kit de conexión de salida (i420/500S)	K14202-1												●	●									
Kit de conexión de salida (400SP/500SP)	K14337-1															●	●						
Conector rápido para alimentación de Accutrak	K14204-1				●	●	●	●	●	●	●												



**Kits de cables**  
W000011138  
W000260683  
W000260684  
W000011139  
W000260681  
W000260682



**Cable de masa**  
GRD-400A-70-10M  
GRD-400A-70-15M



**Portaelectrodo**  
E/H-300A-50-5M



**Cable de interconexión**  
K10349-PG-3M  
K10349-PGW-5M



**Amptrol pedal™**  
K870



**Control remoto**  
K10095-1-15M



**ArcLink® /Linc-Net®**  
**cable de control**  
K1543-8



**Heavy duty ArcLink®**  
**cable de control**  
K2683-25  
K2683-50  
K2683-100



**Cable de alimentación**  
**de terminal a terminal**  
K1842-35



**Cable de Control**  
**(Heavy Duty)**  
K1785-12  
K1785-25



**Adaptador para 6**  
**pines/12 pines**  
K2909-1



**Kit de conexión de agua**  
K590-6



**Kit devicenet**  
K2827-2



**Controlador**  
**AutoDrive® 19**  
K3004-1



**CAadaptador TIG euro**  
KP10519-8



**Adaptador para bobina**  
**de hilo 300 mm**  
K10158



**Adaptador para bobina**  
**de hilo 300 mm**  
K10158-1



**Control remoto RC-7**  
**Advanced**  
K14203-1



# EQUIPOS MOTOSOLDADORES

*Por su seguridad, utilice siempre los equipos de protección personal*

## Outback® 145 (Kohler®)

¡Construido para trabajar al aire libre!™

¡Es ideal para camiones de servicio, contratistas de cercas, equipos de mantenimiento, agricultores, ganaderos y cualquier persona que necesite soldadura portátil con electrodo revestido de CD y energía de generador de CA!

### Corriente de Salida

80A DC/25V/100%  
100A DC/25V/60%  
125A DC/25V/30%

### Motor

Kohler CH395



K2707-2

### Procesos

· Electrodo Revestido

### Salida



### Entrada



### Peso y Dimensiones

· 106 kg.  
· 651 x 553 x 800 mm.

## Outback® 185 (Kohler®)

¡Construido para trabajar al aire libre!™

Ideal para cualquier persona que necesite soldadura con electrodo revestido de CC portátil y energía de generador de CA. Las barras de agarre Low-Lift™ en ambos extremos facilitan el levantamiento del Outback® 185 dentro y fuera de las plataformas de los camiones. El compacto Outback® 185 es fácil de arrancar con todos los controles del motor en la parte delantera de la máquina y es fácil de usar para soldar. Utilice la energía del generador de CA para una variedad de aplicaciones con el tanque de combustible grande de 6.8 galones (25.7 litros). Enchufe también una POWER MIG® 140C o POWER MIG® 180C de Lincoln Electric para soldar con alambre.

### Corriente de Salida

· 100A DC/25V/100%  
· 130A DC/25V/60%

· 150A DC/25V/20%

### Motor

Kohler CH440



K2706-2

### Procesos

· Electrodo Revestido

### Salida



### Entrada



### Peso y Dimensiones

· 134 Kg.  
· 651 x 553 x 800 mm.

## Ranger® 260 MPX™ (Kohler®)

Haz más con menos

El generador/soldador impulsado por motor, Ranger® 260MPX™, sobresale en el trabajo. El diseño líder en la industria de la unidad la hace más pequeña, liviana y silenciosa que otras máquinas de su clase, mientras que una interfaz de usuario intuitiva con tecnología avanzada ayuda a simplificar la operación y mejorar el control del arco. También puede contar con una fuente confiable de energía de generador limpia para hacer funcionar una variedad de herramientas y equipos sensibles. **Haga el trabajo con el soldador/generador Ranger 260MPX.**



K3458-1

### Procesos

· Electrodo Revestido  
· TIG  
· MIG  
· Alambre Tubular

### Salida



### Entrada



### Peso y Dimensiones

· 202 Kg.  
· 660 x 508 x 914 mm.

### Corriente de Salida

DC: 260A CC/CV 26V / 100%

### Motor

Kohler OHV CH730

### Rango de Corriente

DC: 20-260 A

CV: 10-40 V

TIG DC: 20-225 A



## Ranger® Air 260 MPX™

### La motosoldadora más funcional del mercado

La nueva Ranger® Air 260MPX™ es la motosoldadora con mejor desempeño para soldar, generar potencia auxiliar y aire comprimido para accionar herramientas y corte con aire carbón, siendo más compacta, liviana y silenciosa que otras máquinas de su clase.

Posee una interfaz de usuario muy amigable y fácil de operar. Además, viene con la tecnología Auto Start-Stop™ para ahorro de combustible y mantenimiento del motor Kohler®, obteniendo la motosoldadora más ecológica del mercado.

#### Corriente de Salida

DC: 260A CC/CV 26V @ 100%

#### Motor

Kohler® EFI/ETB 26.5 hp

#### Combustible

41.7 lts.

#### Rango de Corriente

DC: 20-260 A  
CV: 10-40 V



K5238-1

#### Procesos

- Electrodos Revestidos
- TIG
- MIG
- Alambre Tubular
- Aire Carbon

#### Salida



#### Entrada



#### Peso y Dimensiones

- 256.3 Kg
- 660 x 508 x 914 mm.

## Ranger® 330 MPX™ (Kohler®)

### Soldador/Generador

La soldadora y generador Ranger® 330 MPX™ lidera el camino para las industrias de camiones de construcción, mantenimiento y servicio. El diseño moderno y las características avanzadas permiten que esta máquina agilice las operaciones de soldadura y mejore la eficiencia en el lugar de trabajo.

#### Corriente de Salida

- 330A DC CC/28V/100%
- 312A DC CV/29V/100%

#### Rango de Corriente

- DC: 35-330 A
- Tubería: 25-300 A

TIG DC: 25-330 A

CV: 14-40 V

#### Motor

Kohler OHV CH740 con inyección electrónica de combustible.



K3459-1

#### Procesos

- Electrodo Revestido
- TIG
- MIG
- Alambre Tubular
- Arc Gouging

#### Salida



#### Entrada



#### Peso y Dimensiones

- 202 Kg.
- 660 x 508 x 914 mm.

## Maverick™ 260X

### Soldador/Generador accionado por motor diésel

El soldador/generador con motor diésel Maverick® 260X proporciona la solución perfecta con su combinación de tamaño, rendimiento e innovación que le permite acceder a una nueva generación de soldadoras.

Soldador/generador compacto impulsado por motor Diesel Kubota®

Potencia de 9 kw monofásicos.

Pantalla digital de 4.1"

Pin de autorización y recordatorios de mantenimiento

Habilitado para CrossLinc® [\*No requiere cable de control]

Reduce tu huella de carbono gracias a la tecnología Auto Start/Stop.

La máquina Diesel más liviana del mercado con ciclo de trabajo de 300 Amp.

Rendimiento optimizado y modo especializado para tubería en progresión descendente.

#### Corriente de Salida

Clasificación IEC - 260A / 30.4V / 100%,  
300A / 26.3V / 100%

#### Rango de Corriente

Electrodo/Tubería: 30-300 Amps

DC TIG: 25 - 300 Amps

MIG / FCAW: 13 - 40 Volts

Desbaste por arco: 100 - 300 Amps

#### Motor:

Kubota Z602



K5272-1

#### Procesos

- Electrodo Revestido
- TIG
- MIG
- Alambre Tubular
- Arc-Gouging

#### Salida



#### Entrada



#### Peso y Dimensiones

- 281 kg.
- 997 x 539.8 x 1075.4 mm.
- Hasta el tubo de escape superior: 1221 mm.

(f) La garantía del motor está cubierta por el fabricante del mismo

## Maverick™ 325X (Kubota®)

### Moto Soldadora Diesel Compacta

*¡Pequeña en tamaño con un gran rendimiento!*

La motosoldadora Maverick 325X proporciona la combinación perfecta de tamaño, rendimiento e innovación para garantizar una próxima generación de motosoldadoras Diesel compactas. Viene con una pantalla táctil de fácil interacción y tecnología CrossLinc que la convierte en una poderosa motosoldadora para operar en campo.



K3581-1

#### Corriente de Salida

325A / 33V @ 100%  
350A / 34V @ 60%  
400A / 29.7V @ 60%

#### Rango de Corriente

Electrodo/Tubería: 30 a 400 A.  
DC-TIG: 25-250 A  
MIG/FCAW: 13 a 40 V

Aire Carbon: 60 a 400 A

#### Motor<sup>(1)</sup>

Kubota D902 Tier 4 Final Compliant

(1) La garantía del motor está cubierta por el fabricante del mismo

#### Procesos

- Electrodo Revestido
- TIG
- MIG
- Alambre Tubular
- Arc-Gouging

#### Salida



#### Entrada



#### Peso y Dimensiones

- 340 kg.
- 762 x 546.1 x 1320.8 mm.

## Frontier™ 400X

### Motosoldadora Diesel

La motosoldadora diesel Frontier™ 400X rompe los límites de la innovación en la soldadura, ofreciendo un sistema versátil de próxima generación para su elección preferida en el lugar de trabajo o en flotas de alquiler. Posee una interfaz de usuario digital de 7 pulgs. con luces LED, probada contra impactos para el control del equipo.

Cuenta con los modos de soldadura básicos CC y CV, además de los modos especializados para aplicaciones de soldadura pulsada y mecanizada.

Con tecnología CrossLinc® y tecnología automática de parada y arranque del motor diésel Perkins®, probado en campo y turboalimentado de 24,7 hp, que le proporciona un rendimiento confiable de arranque en climas fríos o de gran altitud. Garantía de 3 años.



K3484-1

#### Rango de Salida @ 40°C

Clasificación IEC:  
325A/33V @ 100%  
Máxima Salida:  
400A/26V @ 60%

#### Motor

Perkins® 403F-15T de 24,7 hp



#### Procesos

- SMAW (Electrodo Revestido & Stick)
- FCAW (Alambre Tubular)
- GMAW (MIG)
- GTAW (TIG)
- CAC-A (Desbaste con Aire Carbón).

#### Salida



#### Entrada



#### Peso y Dimensiones

- 469 kg
- 913 x 643 x 1,524 mm.
- Hasta la parte superior del tubo de escape: 1,113 mm.

## Frontier™ 400X Pipe

### Motosoldadora Diesel

La motosoldadora Frontier 400X Pipe con motor diesel rompe los límites de innovación en soldadura de tuberías. Entrega un sistema versátil de próxima generación para su elección en los tendidos de tubería más exigentes. Pantalla LED de 7 pulg., probada contra impactos, para control del equipo, guardar memorias, recordatorios de mantenimiento y PIN de autorización de ingreso.

Brinda hasta 400 amps. de salida de soldadura y 11 kW de potencia auxiliar en un paquete compacto y silencioso para una gran producción en el trabajo o en campo. Cuenta con modos CC y CV optimizados y especializados que permiten soldadura mecanizada, por pulsos y modo de soldadura de tubería para arco suave en modo CC y en vertical descendente. Cuenta con tecnología CrossLinc® para mayor productividad, seguridad y calidad de soldadura. Tecnología automática de parada y arranque del motor que ahorra combustible, evitando la excesiva aceleración y desgaste del motor.



K3485-1

#### Rango de Salida @ 40°C

Clasificación IEC:  
325A / 33V @ 100%  
Máxima Salida:  
400A / 26V @ 60%

#### Motor

Perkins® 403F-15T de 24,7 hp

#### Procesos

- SMAW (Electrodo Revestido & Stick)
- FCAW (Alambre Tubular)
- GMAW (MIG)
- GMAW STT
- GTAW (TIG)
- CAC-A (Desbaste con Aire Carbón).

#### Salida



#### Entrada



#### Peso y Dimensiones

- 469 Kg
- 913 x 643 x 1,524 mm.
- Hasta la parte superior del tubo de escape: 1,113 mm.

## Vantage® 322 (Kubota®)

### Compacta. Multiproceso. Excelente valor

La silenciosa y compacta Vantage® 322 es una opción ideal para equipos de construcción, propietarios de equipos de tuberías y administradores de flotas de alquiler.

- Los paneles de acero inoxidable ofrecen mayor durabilidad
- Seleccione uno de los cinco modos de proceso de soldadura
- Potencia adicional en AC para accionar diversas herramientas en el lugar de trabajo.
- Motor diesel Tier 4 Final Kubota®



K2409-5

**Corriente de Salida**  
300A/32V/100% IEC  
400A/23V/100% Máx

**Rango de Salida**  
DC 30 a 400 A

**Motor**  
Kubota®  
V1505 Diesel  
EPA Tier 4

#### Procesos

- Electrodo Revestido
- TIG
- MIG
- Alambre Tubular
- Arc Gouging

#### Salida



#### Entrada



#### Peso y Dimensiones

- 469 kg
- 913 x 643 x 1524 mm.
- Hasta lo alto del tubo de escape: 1124 mm.

## Vantage® 500 (Deutz®)

### Extraordinaria motosoldadora mutiprocreso

Esta poderosa motosoldadora multiproceso viene con una carcasa de acero inoxidable estándar, controles simples y Chopper Technology® para garantizar un bajo mantenimiento, una larga vida útil, una operación fácil y un excelente rendimiento de arco que todo propietario aprecia al permitirle seleccionar entre 4 modos de soldadura: Electrodo Revestido CC, Electrodo Revestido en Vertical Descendente para Tubería, TIG DC Touch Start y CV Alambre.



K2405-2

**Corriente de Salida**  
500A/40V/100%  
550A/36V/60%  
575A/35V/50%

**Corriente de Salida**  
DC 30-575 A

**Motor**  
Deutz D2011L4i Diesel EPA  
Tier 4i

#### Procesos

- Electrodo Revestido
- TIG
- MIG
- Alambre Tubular
- Arc Gouging

#### Salida



#### Entrada



#### Peso y Dimensiones

- 695 kg
- 1067 x 800 x 1603 mm.
- Hasta la parte superior del tubo de escape: 1290 mm.

## Air Vantage® 600X-I (Deutz®)

### Durabilidad para los entornos más duros

La Air Vantage 600X-I es una potente motosoldadora multiproceso que ofrece hasta 600 amperios de soldadura, 20 kW de potencia auxiliar y 60 cfm (1,7 cmm) de aire comprimido en un solo paquete. Este caballo de batalla 3 en 1 ha sido diseñado para satisfacer las necesidades y los entornos más exigentes del lugar de trabajo. El resistente Air Vantage 600X-I puede manejar una variedad desafiante de tareas, desde desbaste de arco de carbón de alta resistencia hasta soldadura por pulsos. Ahora mejor que nunca, la máquina cuenta con la tecnología CrossLinc® para brindar a los soldadores un mayor control en el arco para ayudar a mejorar la seguridad, la productividad y la calidad de la soldadura. ¡Compre esta poderosa motosoldadora hoy!



K4394-2

**Corriente de Salida**  
575A / 43V / 100%  
600A / 40V / 60%

**Rango de Corriente**  
DC 30 - 600 A

**Motor**  
Deutz TD2.9L4 Turbo  
Alimentado Diesel EPA  
Tier 3

#### Procesos

- Electrodo Revestido
- TIG DC
- MIG
- MIG Pulsado
- Alambre Tubular
- Arc Gouging

#### Salida



#### Entrada



#### Peso y Dimensiones

- 788 kg.
- 1067 x 836 x 1753 mm.
- Hasta la parte superior de la toma de aire: 1476 mm.

# FRONTIER<sup>®</sup> 400X + LN-25X

CrossLinc<sup>®</sup>  
Technology 



**UN NUEVO  
HORIZONTE EN EL  
RENDIMIENTO**





# 5100 TORCHMATE<sup>®</sup> EQUIPOS DE CORTE

*Por su seguridad, utilice siempre los equipos de protección personal*

## Tomahawk® 375 Air

Corte por plasma - En cualquier lugar, en cualquier momento

El sistema de corte por plasma Tomahawk® 375 Air llega listo para realizar cortes rápidos y precisos. Con el 375 Air, olvídense de la amoladora; simplemente levante la antorcha y corte en segundos.



K2806-1

### Corriente de Salida

13A/85.2V/100%  
18A/87.2V/60%  
25A/90V/35%

### Corriente de Entrada

208/230/1/60

### Procesos

· Corte por plasma

### Salida



### Entrada



### Peso y Dimensiones

· 18 kg.  
· 385 x 215 x 480 mm.

## Tomahawk® 1000

Corte por plasma - En cualquier lugar, en cualquier momento

El sistema de corte por plasma Tomahawk® 1000 es lo suficientemente portátil para usarse en el lugar de trabajo y lo suficientemente resistente para usar en material de hasta una pulgada en un entorno de producción. Conecte el aire comprimido, agarre la antorcha y comience a cortar.



K2808-1

### Corriente de Salida

40A / 96V @ 100%  
60A / 104V @ 50%

### Corriente de Entrada

208-575/1/3/50/60

### Procesos

· Corte con Plasma  
· Desbaste con Plasma

### Salida



### Entrada



### Peso y Dimensiones

· 20.4 Kg.  
· 385 x 215 x 561 mm.

## Tomahawk® 1500

Servicio pesado, 100A al 60% Ciclo de Trabajo

Si está cortando obras de arte finas o fabricando piezas de acero en un entorno de producción, necesitará una máquina de plasma que le proporcione los cortes más limpios y rápidos posibles. Para trabajo pesado a 100 amperios, ciclo de trabajo del 60%, la fuente de poder de corte por plasma Tomahawk® 1500 brinda potencia y flexibilidad a las aplicaciones de corte con antorcha manual.

Construido sobre una plataforma inversora probada, el Tomahawk 1500 es una fuente de energía de corte por plasma de corriente constante que ofrece velocidades de corte más rápidas, un rendimiento de corte óptimo y durabilidad. El resultado es un corte superior con un mínimo de escoria, lo que minimiza la necesidad de una operación de acabado secundaria.



K2809-1

### Corriente de Salida

60A/140V/100%  
80A/140V/80%

100A/140V/60%

### Corriente de Entrada

208-575/1/3/50/60

### Procesos

· Corte con Plasma  
· Desbaste con Plasma

### Salida



### Entrada



### Peso y Dimensiones

· 44 kg  
· 455 x 301 x 645 mm.

## Torchmate® 4400 / 4800 / 4510

### Listas para funcionar en 30 minutos

Las mesas TORCHMATE® 4400 | 4800 | 4510 de Lincoln Electric® están diseñadas para talleres de fabricación. Su diseño, componentes y construcción fueron diseñados para una sola fuente, para brindar una repetibilidad y un rendimiento excepcionales. La entrega rápida y el tiempo de configuración hacen que su máquina se ponga en funcionamiento rápidamente con un montaje limitado. Nuestra garantía, la mejor en su clase, el soporte líder en la industria y los costos de operación más bajos, garantizan que pase más tiempo ganando dinero.

#### Capacidad de Material

Acero dulce de 25.4 mm. (1 pulg)



#### Procesos

- Corte por plasma
- Marcado con Plasma
- Marcado de Plancha

#### Salida



#### Entrada



#### Peso y Dimensiones

##### 4400:

- 381.01 kg.
- 1880 x 1702 x 1600 mm.

##### 4800:

- 567.89 kg.
- 1880 x 2896 x 1600 mm.

##### 4510:

- 723.48 kg.
- 2184 x 3505 x 1600 mm.

Consulte disponibilidad con cualquiera de nuestros asesores

## Torchmate® X Series

### Una mesa de corte por plasma CNC industrial ligera

**Mesa de plasma CNC unificada 5x10** La Lincoln Electric® Torchmate X™ es una mesa de corte por plasma CNC industrial liviana con un tamaño estándar de 5 x 10 y opciones más grandes hasta 6 x 10. Este modelo incluye un nuevo diseño aerodinámico con un sistema de administración de cables mejorado, electrónica integrada y una nueva pantalla táctil. La facilidad de uso también ha experimentado mejoras significativas con la importación directa de archivos DXF y DWG, así como el anidamiento integrado. Este anidamiento integrado le permite anidar las piezas directamente en la pantalla táctil para cortar rápidamente. En una interfaz, los usuarios pueden sincronizar el controlador de altura, el controlador de movimiento y el software de diseño, lo que hace que sea más fácil que nunca enseñar a un equipo de operadores las operaciones más avanzadas de la mesa.

La mesa Torchmate X está disponible con los cortadores de plasma de aire FlexCut 80 y FlexCut 125 de Lincoln Electric®



#### Procesos

- Corte por plasma
- Corte con Oxi-Combustible
- Marcado con Plasma
- Marcado de Plancha

#### Salida



#### Entrada



#### Peso y Dimensiones

##### 5 x 10:

- 2,676 Kg.
- 2,341 x 3,922 mm.
- Área de Corte

##### 6 x 10:

- 3,175 Kg.
- 2,647 x 3,922 mm Área de Corte

Consulte disponibilidad con cualquiera de nuestros asesores

## Torchmate® 5100

### Una mesa industrial de plasma CNC, diseñada para la producción diaria

La Lincoln Electric Torchmate 5100 es nuestra máquina insignia de corte por plasma CNC 5 x 10. Puede manejar los rigores de la producción continua con una repetibilidad y confiabilidad líderes en la industria. Nuestras mesas de corte están diseñadas para manejar días completos de producción con un mantenimiento mínimo requerido.

La velocidad de desplazamiento rápido de esta mesa es de hasta 38.1 mt/min (1,500 plg/min), lo que le brinda la velocidad necesaria para ejecutar días completos de producción con eficiencia.

La nueva opción de cabezal de bisel le brinda la capacidad de crear piezas preparadas para soldar mucho más rápido y más fácil que cualquier método manual. El cabezal de bisel puede cortar ángulos de hasta  $\pm 45^\circ$ , según el espesor del material y la configuración del plasma. Disponible con cualquiera de nuestras opciones de plasma, incluyendo la FlexCut 125.



#### Potencia de Entrada

- 120V/1Ph/60Hz
- 200-600V/3Ph/50-60Hz

#### Capacidad de Material

- Corta hasta 2" (50 mm) de acero dulce con Spirit® II 400

#### Procesos

- Corte por plasma
- Corte con Oxi-Combustible
- Marcado con Plasma
- Marcado en Plancha
- Biselado

#### Salida



#### Entrada



#### Peso y Dimensiones

- 2993.71 Kg.
- Área de corte: 2,882 x 4,216 mm.

Consulte disponibilidad con cualquiera de nuestros asesores

## PythonX® Plate

### Corte por plasma robótico.

PythonX® PLATE es una mesa de corte robótica de próxima generación que potencia tanto su productividad como la calidad de las piezas. Ofrece una mayor fiabilidad y facilidad de uso en comparación con las mesas de corte de placas no robóticas, además de la capacidad de procesar todo tipo de perfiles de forma fácil y rápida.

Si bien PythonX PLATE es de alta tecnología, también se siente muy familiar. Su diseño integra métodos estándar de corte de placa y terminología de taller, y utiliza controles estandarizados. De hecho, los usuarios comentan que funciona igual que cualquier mesa de plasma XY.

Pero cuando se trata de versatilidad y velocidad de corte, las similitudes terminan, porque PythonX Plate está en una liga superior..



#### Capacidad de Corte

- Profundidad de Corte:** Acero al carbono: 45 mm  
Acero inoxidable: 35 mm  
Aluminio: 25 mm

#### Profundidad de Separación:

- Acero al carbono: 75 mm  
Acero inoxidable: 50 mm  
Aluminio: 50 mm

Consulte disponibilidad con cualquiera de nuestros asesores

## PythonX® Structural

### Primer sistema robótico de fabricación de acero estructural en el mundo

PythonX® de Lincoln Electric® es el sistema de fabricación de estructuras robóticas N° 1 del mundo y más usuarios finales confían en él con más de 380 sistemas instalados en todo el mundo.

Una solución versátil y completa que automatiza las operaciones de procesamiento en su taller de fabricación mientras le brinda mayor productividad, calidad de corte inigualable, rendimiento predecible y constante, así como nuestra simplicidad de operación característica. PythonX® STRUCTURAL continúa desarrollando y brindando soluciones innovadoras que ayudan a su negocio donde más cuenta... su balance final.



Consulte disponibilidad con cualquiera de nuestros asesores

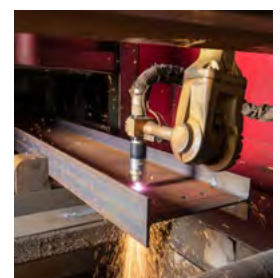



## PythonX® SPG



### Fabricación más productiva, precisa y versátil

PythonX® SPG no solo lo impulsa por delante de la competencia, también puede brindarle oportunidades que estaban fuera de su alcance. Piezas más complejas, proyectos más grandes y plazos de entrega más cortos son posibles gracias a la innovación de clase mundial:

- **8-Ejes** de corte por plasma robotizado.
- **El corte a 4 caras** llega a todas las superficies del perfil.
- **El sistema de plasma de 300 amperios** corta hasta 3.3" de profundidad.
- **La configuración automática de trabajos "Manos libres"** es rápida y sin errores.
- **Opción de corte de tubería** para cortes rectos y biselados de hasta 16" Diámetro Externo\*
- **El software FullCircle™ CNC** controla todos los aspectos de la producción, además integra el detallado de las piezas, el anidamiento y el seguimiento de la eficiencia de la producción.



Consulte disponibilidad con cualquiera de nuestros asesores

## MasterPipe® Compact Profiler



### Una solución CNC robusta, de corte de tubos

El perfilador de tubos MasterPipe® Compact es una máquina cortadora de tubos CNC diversa, que puede cortar tubos que varían en tamaño de 1 a 8 pulgadas de diámetro. El espesor máximo de pared que se puede cortar en esta máquina es de 3/4" de acero al carbono". Esto se logra con el cortador de plasma FlexCut® 80 amp. que viene de serie en todos los perfiladores compactos MasterPipe® de Lincoln Electric.

La máquina tiene un mandril flotante de 3 mordazas que permite al operador cargar y descargar fácilmente las tuberías.

El MasterPipe® Compact Profiler viene de serie con un cortador de plasma FlexCut® 80. La máquina también es operada por un controlador de movimiento ACCUMOVE® y una interfaz de usuario de Visual Machine Designer.



#### Potencia de Entrada

- 120V/1/60Hz (máquina)
- 200-600V/1-3/50-60Hz (plasma).

#### Capacidad de Corte

- FlexCut® 80 - 0.75 in.

Consulte disponibilidad con cualquiera de nuestros asesores

## Acecut - Sistema de Corte Portátil

### Fácil de operar en sitio. Alta eficiencia

El más económico »

Cortador de plasma CNC para cualquier condición de trabajo, con un tamaño de corte efectivo de 1,5 m x 3 m (se puede ajustar).

**Conecte y comience a trabajar»**

Corte inmediatamente. Debido al modo de corte dual, Plasma & Oxycorte, el rango de espesores puede ser de 5 a 100 mm o de acuerdo con la especificación de la fuente de energía de plasma. No solo eso, también es liviano y fácil de mover.

**Fácil de instalar »**

Debido a su tamaño compacto, la instalación de la máquina es más fácil que nunca. El montaje y la configuración de todos los componentes no requieren herramientas especiales. La estructura es simple, fácil de empaquetar, entregar, instalar y desmontar. Una vez que esté listo, simplemente ensamble sus componentes y conecte los cables. También cuenta con una estructura telescópica.

**Fácil de Operar »**

El equipo es fácil de programar y anidar material. Se puede usar para programar manualmente guras simples o para programar automáticamente cualquier gura compleja a través del software Starcam suministrado con el equipo.



- \* ESTRUCTURA TELESCÓPICA
- \* ALTA PRECISIÓN DE CORTE
- \* PESO LIGERO Y FÁCIL DE MOVER

- \* POCO ESPACIO REQUERIDO
- \* FUNCIONAMIENTO ESTABLE
- \* BISELADO DE PLACAS

# **NUESTROS EQUIPOS CUENTAN CON... FICHAS TÉCNICAS Y MANUALES CERTIFICADOS**



**Si fuera tú, no me arriesgaría...  
no apuestes tu futuro**

**¡ELIGE LINCOLN ELECTRIC®!**



Si dudas sobre la autenticidad de tu equipo de soldadura, escríbenos a: [dudas@lincolnelectric.com](mailto:dudas@lincolnelectric.com)



Lincoln Electric Latinoamérica

**LINCOLN**<sup>®</sup>  
**ELECTRIC**



LINCOLN  
ELECTRIC

# SISTEMAS DE EXTRACCIÓN

*Por su seguridad, utilice siempre los equipos de protección personal*

## X-Tractor® 1 Fume Gas

### Llévelo donde necesite

Diseñado para trabajos de soldadura livianos en pequeños talleres, aplicaciones de mantenimiento y para proyectos domésticos/hobby.

El sistema de limpieza del filtro de chorro de aire giratorio operado manualmente reduce el cambio de filtro y los costos generales.

Funcionamiento silencioso a <74 dBA. La parada/inicio automático proporciona extracción solo cuando es necesario.



K652-2

#### Procesos

- Electrodo Revestido
- TIG
- MIG
- Alambre Tubular

#### Entrada



#### Peso y Dimensiones

- 17 Kg.
- 340 x 680 x 400 mm.

#### Potencia de Entrada

230/1/50/60

#### Corriente de Entrada

9A

## Prism® Mobile

### Autolimpieza móvil Sistema de extracción de humos

Prism® Mobile proporciona extracción de humos de soldadura sobre ruedas.

Aplicaciones industriales como automoción:

- Fabricación ligera y general
- Educación
- Mantenimiento
- Talleres de trabajo



K2497-14 (Base Unit Export, MERV 14 Filter)

#### Procesos

- Electrodo Revestido
- TIG
- MIG
- Alambre Tubular

#### Entrada



#### Peso y Dimensiones

- 101.6 Kg.
- 1020 x 810 x 1210 mm.

#### Potencia de Entrada

230/1/50

#### Corriente de Entrada

3.8A

## Prism Wall Mount Single Arm Flexible 10 ft Fume Extration Arm One-Pak

### Cómodo sistema para montaje en la pared

Sistema destinado a instalaciones con puestos de trabajo fijos y poco espacio disponible. Diseñado para la extracción y filtración de humos, desde ligeros a medios. Proporciona flujo de aire generoso de hasta 735 CFM con brazos de extracción Prism Flexible 10 ft. o 13 ft. y ventilador SF2400. Posee gran capacidad de filtro [538 pies<sup>2</sup> [50 m<sup>2</sup>] que aumenta la eficiencia, la vida útil del filtro y reduce los costos operativos.



K4261-12

#### Procesos

- Electrodo Revestido (Prism Wall Mount solo para servicio liviano).
- TIG
- MIG,
- Alambre Tubular (Prism Wall Mount solo para trabajo ligero).

#### Peso y Dimensiones

- 46 kg
- 900 x 810 x 730 mm.

#### Potencia de Entrada

115/1/60

#### Corriente de Entrada

9.4A

## Prism Wall Mount con limpieza Mecánica One-Pak

### El humo no tiene oportunidad

Capacidad de brazo doble con alcance extendido opcional de hasta 5.1 mt. La limpieza automática del filtro reduce los costos de reemplazo del mismo y el mantenimiento del sistema. Contiene filtros de carga frontal y supresor de chispas integrado.

**Potencia de Entrada**  
230/3/60

**Corriente de Entrada**  
6.8A



K4468-3

#### Procesos

- Electrodo Revestido
- TIG
- MIG
- Alambre Tubular

#### Entrada



#### Peso y Dimensiones

- 122 Kg.
- 970 x 860 x 910 mm.

## Prism®

### Sistemas de extracción de humo

La soldadura es una ocupación segura cuando se toman las medidas suficientes para proteger a los fabricantes, de peligros potenciales. Ofrecemos una gama de soluciones independientes y de instalaciones para lograr este objetivo.

Los sistemas PRISM son configurables, puede conectar varios sistemas para satisfacer sus necesidades. Vienen de serie con VFD (variador de frecuencia). Le ofrecen una operación silenciosa y mantenimiento sencillo, con filtros verticales eficientes y supresión térmica Prism® certificada.



#### Procesos

- Electrodo Revestido
- TIG
- MIG
- Alambre Tubular
- Corte por Plasma
- Aire Carbón
- Esmerilado<sup>(1)</sup>

#### Entrada



#### Peso y Dimensiones

- 669 Kg.
- 4140 x 1143 x 1905 mm.

(1) No apto para su uso al esmerilar aluminio, magnesio u otros materiales explosivos.

**Con presencia global en...**  
Más de 160 países | Más de 40 Centros de Solución



Si fuera tú, no me arriesgaría...  
no apuestes tu futuro  
**¡ELIGE LINCOLN ELECTRIC®!**



Si dudas sobre la autenticidad de tu equipo de soldadura, escríbenos a: [dudas@lincolnelectric.com](mailto:dudas@lincolnelectric.com)



Lincoln Electric Latinoamérica





# PISTOLAS Y ANTORCHAS

*Por su seguridad, utilice siempre los equipos de protección personal*

## Antorcha Magnum® PRO 100L

### Pistola ligera, compacta y confiable

La Magnum® PRO 100L para soldaduras MIG o Tubular es una pistola extremadamente compacta y ligera.

Es ideal para la mayoría de los proyectos de la casa, granja y pequeños proyectos de taller, tareas de remodelado del auto y aplicaciones de mantenimiento ligero o reparaciones. La punta de contacto anti atascamiento "Anti-Seize™" y el diseño de rosca del difusor proporcionan ventajas de baja temperatura que permiten extender el período de vida de las partes de reemplazo y hacen de esta tarea algo más fácil. Compatible con POWER MIG® 140, 180 y 180 DUAL; no requiere adaptador.

» Puntas de contacto Copper Plus® para mayor duración y para disminuir los costos de operación.

» Empuñadura ligera y curvada que proporciona un agarre cómodo y permite mantener la mano fría durante soldaduras largas.



K3080-1

#### Procesos

- MIG
- MIG Pulsado
- Alambre Tubular

#### ¿QUÉ INCLUYE?

- Puntas de contacto: KP2744-025T (1) & KP2744-035T (1)
- Difusor de gas con rosca: KP3076-1 (1)
- Tobera para gas con rosca de 1/2 pulg. (12.7 mm) para uso con la punta de contacto al ras: KP3075-1-50F (1)

- Tobera para Flux-Cored auto protegido: KP3084-1 (1)
- Guía de Alambre: KP35-40-15 (1)
- Cuello 60°: KP3082-60 (1)
- Conector integrado

Amperaje aCiclo de Trabajo del 40% CO <sub>2</sub>	Rango de Diámetro del Alambre		Longitud del cable (m)
	mm.	pulg.	
100	(0.6-1.2)	.025-.045	3.0

## Antorcha Magnum® PRO 175L

### Compacta y poderosa

Es ideal para la mayoría de los proyectos de la casa, granja y pequeños proyectos de taller, tareas de remodelado del auto y aplicaciones de mantenimiento ligero o reparaciones.

· **Puntas de contacto de desempeño premium** – La mayor masa de las puntas de contacto Magnum® PRO Copper Plus® ayuda a dispersar el calor, manteniendo la punta de contacto fría e incrementando su vida útil.

· **El diseño de la rosca "Anti-Seize™"** – en la punta y el difusor previene que la punta de contacto se atasque.

· **Empuñadora de agarre cómodo** – El mango curvo y ligero con una cubierta de goma suave asegura el confort y permite un fácil agarre de la antorcha.

· **100% de ciclo de trabajo** – La 100L trabaja al 100% de ciclo de trabajo usando mezcla de gases, ayudándole a soportar el trabajo difícil.



K4529-1

#### Procesos

- MIG
- MIG Pulsado
- Alambre Tubular

#### Antorcha Estándar en Equipo

- Power MIG 210 MP

Longitud del Cable (m.)	Corriente Nominal (Amperios)	Ciclo de Trabajo (%) Mezcla de Gas	Rango de Diámetro del Alambre (mm.)
3.0	175	100	0.6-1.2



## Antorcha Magnum® PRO 250L

### Antorcha MIG, medio ciclo de trabajo

La Magnum PRO 250L es la más durable de la familia Magnum® PRO serie L. Con el suficiente amperaje para los grandes trabajos, la Magnum Pro 250L es recomendada para trabajos de medio ciclo de trabajo en talleres y aplicaciones de producción.

- **Puntas de contacto de desempeño premium** – La mayor masa de las puntas de contacto Magnum® PRO CopperPlus® ayuda a dispersar el calor, manteniendo la punta de contacto fría e incrementando su vida útil.
- **El diseño de la rosca "Anti-Seize™"** en la punta y el difusor previene que la punta de contacto se atasque.
- **Empuñadora de agarre comfortable** – El mango curvo y ligero con una cubierta de goma suave asegura el confort y permite un fácil agarre de la pistola.
- **100% de ciclo de trabajo** – La 100L trabaja al 100% de ciclo de trabajo usando mezcla de gases, ayudándole a soportar el trabajo difícil.
- **Tubo de la antorcha con cubierta cromada** – La cubierta de cromo previene la adherencia de la salpicadura al tubo de la antorcha, haciendo éste más duradero.



K4530-2

#### Procesos

- MIG
- MIG Pulsado
- Alambre Tubular

#### Antorcha Estándar en Equipo

- Power MIG 256
- Power MIG 260

Longitud del Cable (m.)	Corriente Nominal (Amperios)	Ciclo de Trabajo (%) Mezcla de Gas	Rango de Diámetro del Alambre (mm.)
4.5	250	100	0.6-1.2

## Magnum® PRO Curve™ Series

### Diseño de mango curvo ergonómico

- Mango curvo ligero que proporciona un agarre cómodo.
- Utiliza consumibles Magnum® PRO que aumentan la cantidad de tiempo de arco encendido.
- Las puntas de contacto Copper Plus® cuentan con un diámetro de punta más grande que prolonga la vida útil y reduce los cambios de punta.
- El tubo de antorcha giratorio reduce la fatiga y permite que la pistola entre en espacios reducidos.
- Conexiones atornilladas internas y cables de activación dobles para reparaciones más rápidas y menos tiempo de inactividad.



#### Procesos

- MIG
- MIG Pulsado
- Alambre Tubular

Nombre del Producto	Código	Longitud del Cable (m.)	Corriente Nominal (Amperios) CO <sub>2</sub> / Mezclado	Ciclo de Trabajo (%) CO <sub>2</sub> / Mezcla de Gas	Rango de Diámetro del Alambre (mm.)
Antorcha Magnum® PRO Curve™ 200 Ready Pack	K2950-2-10-45	4.5	200/150	60/60	0.6-1.2
Antorcha Magnum® PRO Curve™ 300 Ready-Pack p/PWMIG 360MP	K2951-2-6-45	4.5	300/200	60/60	0.6-2.0
Antorcha Magnum® PRO Curve™ 300 Ready-Pack LN-25X	K2951-2-10-45	4.5	300/200	60/60	0.6-2.0
Antorcha Magnum® PRO Curve™ 400 Ready-Pack	K2952-2-10-45	4.5	400/400	60/50	0.6-2.0

## Magnum® PRO Curve™ HDE Series

### Para trabajo pesado. Ergonómico.

- Las antorchas Magnum® PRO Curve™ HDE™ tienen la clasificación de ciclo de trabajo más alta de su clase, lo que las hace ideales para entornos difíciles y aplicaciones de altas temperaturas.
- Los consumibles Magnum® PRO de larga duración de Lincoln Electric tienen una vida útil prolongada, lo que reduce el tiempo de inactividad y los costos totales.
- El sistema de fijación del tubo de la antorcha se puede aflojar sin necesidad de herramientas y se puede girar 360°, por lo que es fácil de colocar en un lugar cómodo para soldar.
- Una moldura de caucho suave mejora la comodidad y permite un agarre más fácil de la antorcha.



#### Procesos

- MIG
- MIG Pulsado
- Alambre Tubular

Nombre del Producto	Código	Longitud del Cable (m.)	Corriente Nominal (Amperios) Mezcla de Gas	Ciclo de Trabajo (%) CO <sub>2</sub> / Mezcla de Gas	Rango de Diámetro del Alambre (mm.)
Antorcha Magnum® PRO Curve™ HDE 250	K4531-2	4.5	250	100	0.9-2.0
Antorcha Magnum® PRO Curve™ HDE 350	K4532-2	4.5	350	100	0.9-2.0
Antorcha Magnum® PRO Curve™ HDE 450	K4533-2	4.5	450	100	0.9-2.0
Antorcha Magnum® PRO Curve™ HDE 550	K4534-2	4.5	500	100	0.9-3.2

## Antorcha Magnum® 300 Ready-Pack

### Pistola clásicas con gas de protección

- Cómodo diseño de mango curvo.
- Disponible en varios rangos de amperaje y longitudes de cable de la antorcha.
- Tubo de la antorcha giratorio y clip de suspensión de antorcha.
- Clasificado con un ciclo de trabajo del 60%



K1802-1

#### Procesos

- MIG
- MIG Pulsado
- Alambre Tubular

Longitud del Cable (m.)	Corriente Nominal (Amperios)	Ciclo de Trabajo (%) Mezcla de Gas	Rango de Diámetro del Alambre (mm.)
4.5	300	60	0.9-1.2

## Antorcha Magnum® 400 Ready-Pack

### Pistolas clásicas con gas de protección

- Cómodo diseño de mango curvo.
- Disponible en varios rangos de amperaje y longitudes de cable de pistola.
- Tubo de pistola giratorio y clip de suspensión de pistola.
- Clasificado con un ciclo de trabajo del 60%



K471-21

#### Procesos

- MIG
- MIG Pulsado
- Alambre Tubular

Longitud del Cable (m.)	Corriente Nominal (Amperios)	Ciclo de Trabajo (%) Mezcla de Gas	Rango de Diámetro del Alambre (mm.)
4.5	400	60	0.9-1.2

## Accesorios

Nombre del Producto	Código
Boquilla de contacto Ø: 0.9 mm Antorcha Magnum® PRO 175L Paq. 10 unid.	KP2744-035T
Difusor de gas roscado para Antorcha Magnum® PRO 175L	KP3076-1
Tobera tipo flush Ø: 1/2" para Antorcha Magnum® PRO 175L	KP3075-1-50F
Guía de alambre para antorcha Magnum® PRO 175L	KP45-40-15
Tobera Innershield® para antorcha Magnum® PRO 175L	KP3084-1
Boquilla de contacto Ø: 0.9 mm para antorcha Magnum® PRO 250L Paq. 10 unid.	KP2744-035
Boquilla de contacto Ø: 1.2 mm para antorcha Magnum® PRO 250L Paq. 10 unid.	KP2744-045
Difusor de gas roscado para antorcha Magnum® PRO 250L	KP2746-1
Aislador de cuello para antorcha Magnum® PRO 250L	KP2773-2
Tobera tipo flush Ø: 1/2" para antorcha Magnum® PRO 250L	KP2742-1-50F
Guía de alambre para antorcha Magnum® PRO 250L	KP42-4045-15
Boquilla de contacto Ø: 0.9 mm para antorcha Magnum® PRO Curve™ 200 & 300 & 400 Paq. 10 unid.	KP2744-035
Boquilla de contacto Ø: 1.2 mm para antorcha Magnum® PRO Curve™ 200 & 300 & 400 Paq. 10 unid.	KP2744-045
Boquilla de contacto Ø: 1.6 mm para antorcha Magnum® PRO Curve™ 200 & 300 & 400 Paq. 10 unid.	KP2744-116
Difusor de gas roscado para antorcha Magnum® PRO Curve™ 200 & 300 & 400	KP2746-1
Aislador de cuello para antorcha Magnum® PRO Curve™ 200 & 300 & 400	KP2773-2
Tobera tipo Stickout Ø: 3/8" para antorcha Magnum® PRO Curve™ 200&300 para aplicaciones STT®	KP2742-1-38S
Tobera tipo Stickout Ø: 1/2" para antorcha Magnum® PRO Curve™ 200&300 para aplicaciones STT®	KP2742-1-50S
Tobera tipo Recess Ø: 1/2" para antorcha Magnum® PRO Curve™ 200 & 300 & 400	KP2742-1-50R
Tobera tipo Recess Ø: 0.625" para antorcha Magnum® PRO Curve™ 200 & 300 & 400	KP2742-1-62R
Guía de alambre para antorcha Magnum® PRO Curve™ 200	KP42-4045-15
Guía de alambre para antorcha Magnum® PRO Curve™ 300	KP44-116-15
Guía de alambre para antorcha Magnum® PRO Curve™ 400	KP44-564-15
Boquilla de contacto Ø: 0.9 mm para antorcha Magnum® PRO Curve™ HDE™ 250 & 350 Paq. 10 unid	KP2744-035
Boquilla de contacto Ø: 1.2 mm para antorcha Magnum® PRO Curve™ HDE™ 250 & 350 Paq. 10 unid	KP2744-045
Boquilla de contacto Ø: 1.6 mm para antorcha Magnum® PRO Curve™ HDE™ 250 & 350 Paq. 10 unid	KP2744-116
Difusor de gas roscado para antorcha Magnum® PRO Curve™ HDE™ 250 & 350	KP2746-1

Nombre del Producto	Código
Aislador de cuello para antorcha Magnum® PRO Curve™ HDE™ 250 & 350	KP2773-2
Tobera tipo Stickout Ø: 3/8" para antorcha Magnum® PRO Curve™ HDE™ 250 & 350 para aplicaciones STT®	KP2742-1-38S
Tobera tipo Stickout Ø: 1/2" para antorcha Magnum® PRO Curve™ HDE™ 250 & 350 para aplicaciones STT®	KP2742-1-50S
Tobera tipo Recess Ø: 1/2" para antorcha Magnum® PRO Curve™ HDE™ 250 & 350	KP2742-1-50R
Tobera tipo Recess Ø: 0.625" para antorcha Magnum® PRO Curve™ HDE™ 250 & 350	KP2742-1-62R
Guía de alambre para antorcha Magnum® PRO Curve™ HDE™ 250 & 350	KP44-116-15
Guía de alambre para antorcha Magnum® PRO Curve™ HDE™ 250 & 350	KP44-564-15
Boquilla de contacto Ø: 0.9 mm para antorcha Magnum® PRO Curve™ HDE™ 450 & 550 Paq. 10 unid.	KP2745-035
Boquilla de contacto Ø: 1.2 mm para antorcha Magnum® PRO Curve™ HDE™ 450 & 550 Paq. 10 unid.	KP2745-045
Boquilla de contacto Ø: 1.6 mm de antorcha Magnum® PRO Curve™ HDE™ 450 & 550 Paq. 10 unid	KP2745-116
Boquilla de contacto Ø: 2.0 mm para antorcha Magnum® PRO Curve™ HDE™ 450 & 550 Paq. 10 unid	KP2745-564
Difusor de gas roscado para antorcha Magnum® PRO Curve™ HDE™ 450 & 550	KP2747-1
Aislador de cuello para antorcha Magnum® PRO Curve™ HDE™ 450 & 550	KP2773-1
Tobera tipo Recess Ø: 1/2" para antorcha Magnum® PRO Curve™ HDE™ 450	KP2743-1-50R
Tobera tipo Recess Ø: 0.625" para antorcha Magnum® PRO Curve™ HDE™ 450	KP2743-1-62R
Cuerpo tobera tipo Recess HD Ø: 0.625" para antorcha Magnum® PRO Curve™ HDE™ 550	KP3582-1
Tobera tipo Recess Ø: 0.625" para antorcha Magnum® PRO Curve™ HDE™ 550	KP3583-1-62R
Guía de alambre para antorcha Magnum® PRO Curve™ HDE™ 450	KP45-116-15
Guía de alambre para antorcha Magnum® PRO Curve™ HDE™ 550	KP45-564-15
Boquilla de contacto Ø: 0.9 mm. para antorcha Magnum® 300 & 400 Paq. 10 unid.	KP14-35
Boquilla de contacto Ø: 1.2 mm. para antorcha Magnum® 300 & 400 Paq. 10 unid.	KP14-45
Boquilla de contacto Ø: 1.6 mm. para antorcha Magnum® 300 & 400 Paq. 10 unid.	KP14-116
Difusor con rosca para antorcha Magnum® 300 & 400	KP54A
Aislante de cuello para antorcha Magnum® 300 & 400	KP34A
Tobera tipo Recess Ø: 0.625" para antorcha Magnum® 300 & 400	KP24A-62
Guía de alambre para antorcha Magnum® 300	KP44-116-15
Guía de alambre para antorcha Magnum® 400	KP44-564-15

## Magnum® PRO 100 SG

### Rendimiento de alimentación preciso

- Ligero y fácil de usar.
- Agarre ergonómico y diseño equilibrado.
- Excelente respuesta del gatillo, incluso a través de un guante de soldadura.
- No se requiere un módulo adaptador voluminoso.
- Los consumibles premium de la antorcha Magnum® PRO mejoran la disipación del calor y prolongan la vida útil.



K3269-1

#### Procesos

- MIG

Longitud del Cable (m.)	Rango de Tamaño del Alambre (mm.)	Corriente Nominal / Ciclo de Trabajo (%)	Máquina	Adaptador
3.0	0.8-0.9	130A/30%	POWER MIG® 140C POWER MIG® 180C POWER MIG® 180 Dual POWER MIG® 210 MP POWER MIG® 216	Ninguno

## Magnum® PRO 250LX™ Spool Gun

### Versatilidad sin problemas

La antorcha de porta rollo Magnum PRO 250LX™ combina puntas de contacto Magnum PRO de mayor duración con un diseño de antorcha de porta rollo duradero, lo que la convierte en el accesorio más versátil para la familia POWER MIG®.

- **Consumibles Magnum PRO:** utiliza consumibles Magnum PRO premium para prolongar la vida útil de la punta de contacto, lo que aumenta la cantidad de tiempo de arco.
- **Se conecta fácil y eficazmente:** se conecta directamente a la POWER MIG 256 y la POWER MIG 260 sin necesidad de un adaptador adicional.
- **Ajuste de la velocidad del cable de varias vueltas:** ajuste la velocidad del cable de forma remota en la pistola con una resolución fina para que no haya necesidad de viajar de regreso a la fuente de alimentación.
- **Tensión del rodillo impulsor sin herramientas:** el tornillo de mariposa grande permite un ajuste fino de la presión del rodillo impulsor sin esfuerzo. El tornillo de fijación permite un ajuste más grueso si es necesario para acero.



K3570-2

#### Procesos

- MIG
- Pulsado

Longitud del Cable (m.)	Rango de Tamaño del Alambre (mm.)	Corriente Nominal / Ciclo de Trabajo (%)	Máquina	Adaptador
7.5	ALUMINIO: 0.8-1.2 ACERO: 0.6-0.9	MEZCLA DE GAS: 280A @ 60% 200A @ 100%	POWER MIG® 256	Ninguno
			POWER MIG® 260	Ninguno
			POWER MIG® 350 MP	K2703-1
			POWER WAVE® C300	K2910-1

## Magnum® PRO 250LX™ GT Spool Gun

### Productividad sin limitantes

El Spool Gun Magnum® PRO 250LX™ GT opera con las puntas de contacto Magnum® PRO de mayor duración con un diseño de antorcha resistente, lo que la convierte en un accesorio más versátil para la familia de motosoldadoras Ranger® 260MPX y 330MPX, la Maverick™ 325X y Power Wave® 300C.



K3569-2

#### Procesos

- MIG Aluminio
- MIG Pulsado
- MIG Acero

Longitud del Cable (m.)	Rango de Tamaño del Alambre (mm.)	Ciclo de Trabajo (%)	Máquinas
7.5	ALUMINIO: 0.8 – 1.2 ACERO: 0.6 – 0.9	Mezcla de Gas: 280A @ 60% 200A @ 100%	Ranger® 260MPX Ranger® 330MPX Power Wave® 300C Maverick® 325X

## Magnum® PRO Curve™ 300 AL Push Guns

### Pistola de aluminio

La pistola de empuje Magnum® PRO AL es una solución rentable para soldar alambre de aluminio de 3/64" a 1/16" a distancias de hasta 10 pies. Esta solución de pistola de soldadura fue diseñada teniendo en cuenta el alambre blando e incluye los consumibles adecuados para garantizar un rendimiento superior para las aplicaciones recomendadas.

K4700-1-10-116A



#### Procesos

- MIG
- MIG Pulsado para Aluminio

## Magnum® PRO AL FC 225 Air-Cooled Push-Pull Guns

### Pistola de aluminio

Las nuevas y mejoradas pistolas de empuje y tracción con conducto fijo Magnum® PRO AL, cuentan con un nuevo revestimiento rígido para una experiencia de soldadura de aluminio suave y de primera calidad. Las capacidades de alimentación mejoradas reducirán el tiempo de inactividad y aumentarán el tiempo de arco.



#### Procesos

- MIG
- MIG Pulsado para Aluminio

Nombre del Producto	Código	Rango de amperaje 100% Gas Argón	Rango de Diámetro del Alambre pulg. (mm.)	Longitud del Cable mm.
Magnum PRO AL FC 225 Air, Rear Trigger	K4795-1	225A @ 60% Ciclo de Trabajo	0,035 - 1/16 (0,9 - 1,6) Alambre de aluminio y núcleo	4,5
	K4795-2			7,6
	K4795-3			10,6
	K4795-4			15,2
Magnum PRO AL FC 225 Air, Front Trigger	K4797-1			4,5
	K4797-2			7,6
	K4797-3			10,6
	K4797-4			15,2

### Accesorios

Nombre del Producto	Código
Rodillo Ø: 0.9 mm para Spool Gun Magnum® PRO 100 SG	KP2529-2
Guía teflon para alambre Spool Gun Magnum® PRO 100 SG	KP2632-1
Difusor roscado para Spool Gun Magnum® PRO 100 SG	KP3076-1
Boquilla de contacto Ø: 0.9 mm para Spool Gun Magnum® PRO 100 SG	KP2744-035T
Tobera Flush Ø: 1/2" para Spool Gun Magnum® PRO 100 SG	KP3075-1-50F
Rodillo Ø: 0.8 - 1.2 mm para Spool Gun Magnum® PRO 250LX	KP2518-2
Guía de alambre para Spool Gun Magnum® PRO 250 LX	KP2879-5
Difusor roscado para Spool Gun Magnum® PRO 250 LX	KP2747-1A
Boquilla de contacto Ø: 1.2 mm para Spool Gun Magnum® PRO 250 LX	KP2745-364AT
Tobera Recess Ø: 1/2" para Spool Gun Magnum® PRO 250 LX	KP2743-1-62RA
Aislante 550A para Spool Gun Magnum® PRO 250 LX	KP2773-1

# Magnum® PRO AL Pistol Grip Push-Pull Guns

Una pistola liviana para trabajos pesados con aluminio

- **Tecnología superior de alimentación de alambre push-pull:** reduce la fricción en la ruta de alimentación del alambre, lo que resulta en una alimentación suave y minimiza el daño al alambre.
- **Forro de cambio rápido:** simplemente retire la tuerca del forro para acceder fácilmente al mismo.
- **Consumibles Magnum® PRO:** utiliza consumibles comunes con todas las pistolas MIG Magnum® PRO. Los consumibles 550A son estándar con el Magnum® PRO AL.
- **Mango ergonómico y liviano:** diseñado para trabajos pesados, pero es liviano con una empuñadura de pistola bien equilibrada que se adapta a cualquier mano.
- **Dial de ajuste empotrado:** convenientemente ubicado en la parte posterior del mango para evitar cambios durante la soldadura.
- **Cubierta extraíble del rodillo impulsor:** fácil acceso al alambre y los rodillos impulsores.



## Procesos

- MIG
- MIG Pulsado (para aluminio)

## Salida



## Entrada



Nombre del Producto	Código	Corriente Nominal Actual 100% Argón	Rango de Tamaño del Alambre (mm.)	Longitud del Cable (m.)
Modelo Pistol Air	K3478-1	220A @ 60% Ciclo de Trabajo	0.9-1.6 Alambre de Aluminio	4.6
Modelo Pistol Water	K3479-1	320A @ 60% Ciclo de Trabajo	0.9-1.2 Alambre de Acero	4.6

## Accesorios

Nombre del Producto	Código
Rodillo Ø: 1.2 mm Push-Pull Magnum® PRO AL Pistol Grip Air y Water	KP3546-364
Ensamble de cuello Push-Pull Magnum® PRO AL Pistol Grip Air y Water	KP3541-180
Guía de aluminio Push-Pull Magnum® PRO AL Pistol Grip Air y Water	KP3543-35116-15
Difusor roscado Push-Pull Magnum® PRO AL Pistol Grip Air	KP2746-1
Difusor roscado Push-Pull Magnum® PRO AL Pistol Grip Water	KP2747-1A
Aislante 350A Push-Pull Magnum® PRO AL Pistol Grip Air	KP2746-1
Aislante 550A Push-Pull Magnum® PRO AL Pistol Grip Water	KP2773-1
Boquilla de contacto Ø: 1.2 mm. Push-Pull Magnum® PRO AL Pistol Grip Air	KP2744-364AT
Boquilla de contacto Ø: 1.2 mm. Push-Pull Magnum® PRO AL Pistol Grip Water	KP2745-364AT
Tobera Recess Ø: 0.625" Push-Pull Magnum® PRO AL Pistol Grip Air	KP2742-1-62R
Tobera Recess Ø: 0.625" Push-Pull Magnum® PRO AL Pistol Grip Water	KP2743-1-62R
Refrigerante Push-Pull Magnum® PRO AL Pistol Grip Water 1 Galón	KP3379-4
Refrigerante Push-Pull Magnum® PRO AL Pistol Grip Water 5 Galón	KP3379-5



## Antorcha Magnum® K126™ Classic Self-Shielded 350

El diseño clásico de la antorcha para alambre tubular autoprotegido.

Ideales para aplicaciones de fabricación industrial, fabricación de equipo pesado, construcción de barcos, estructura para la industria de la construcción, puentes, tubería y trabajadores del acero en general.

- **Interruptor de gatillo de trabajo pesado** - para contacto eléctrico efectivo y larga vida.
- **Cubierta de goma reforzada** - agrega resistencia y larga vida al cable de soldadura.
- **Cuellos opcionales alternos** - disponibles para la pistola seleccionada, para que el alcance de las soldaduras, prácticamente sea de accesibilidad ilimitada.
- **Todas las pistolas están clasificadas para el 60% de ciclo de trabajo** - cumpliendo con las especificaciones NEMA EW3



K126-2

### Procesos

- Alambre Tubular autoprotegido

Longitud del Cable (m.)	Rango de Amperaje al 60% del Ciclo de Trabajo	Ángulo del Cuello	Rango de Diámetro del Alambre (mm.)
4.5	350	62°	1.6-2.4

## Antorcha Magnum® 345 Classic

El diseño clásico de antorcha autoprotegida para soldar en tendidos de tubería.

Ideal para la soldadura de tendido de tubería en campo.

- **Interruptor de gatillo de trabajo pesado** - para contacto eléctrico efectivo y larga vida.
- **Cubierta de goma reforzada** - agrega resistencia y larga vida al cable de soldadura.
- **Cuellos opcionales alternos** - disponibles para la pistola seleccionada, para que el alcance de las soldaduras, prácticamente sea de accesibilidad ilimitada.
- **Todas las pistolas están clasificadas para el 60% de ciclo de trabajo** - cumpliendo con las especificaciones NEMA EW3



K345-10

### Procesos

- Alambre Tubular autoprotegido

Longitud del Cable (m.)	Rango de Amperaje al 60% del Ciclo de Trabajo	Ángulo del Cuello	Rango de Diámetro del Alambre (mm.)
3.0	350	90°	1.7-2.0

## Antorcha Magnum® Classic 450

### Diseño clásico de antorcha Magnum® para alambre autoprotegido.

Ideales para aplicaciones de fabricación industrial, fabricación de equipo pesado, construcción de barcos, estructura para la industria de la construcción, puentes y aplicaciones de recubrimientos duros o hardfancing.

- **Interruptor de gatillo de trabajo pesado** - para contacto eléctrico efectivo y larga vida.
- **Cubierta de goma reforzada** - agrega resistencia y larga vida al cable de soldadura.
- **Cuellos opcionales alternos** - disponibles para la pistola seleccionada, para que el alcance de las soldaduras, prácticamente sea de accesibilidad ilimitada.
- **Todas las pistolas están clasificadas para el 60% de ciclo de trabajo** - cumpliendo con las especificaciones NEMA EW3



K115-2

#### Procesos

- Alambre Tubular autoprotegido

Longitud del Cable (m.)	Rango de Amperaje al 60% del Ciclo de Trabajo	Ángulo del Cuello	Rango de Diámetro del Alambre (mm.)
4.5	450	82°	1.6-2.4

## Antorcha Magnum® K126™ PRO Self-Shielded Gun

### El líder en pistolas de soldadura para la construcción

- Forro reemplazable
- Los conectores de pistola intercambiables amplían la compatibilidad con una amplia gama de conectores.
- Los cables de disparo del gatillo integrados en el cable coaxial resisten la abrasión en el lugar de trabajo.
- Camisa de tubo de pistola de acero inoxidable y alivio de tensión de acero cromado que resiste las salpicaduras y prolonga la vida útil.
- Disponible con una variedad de revestimientos de tubo de pistola invertidos y no invertidos.



K126-12

#### Procesos

- Alambre Tubular autoprotegido

Longitud del Cable (m.)	Rango de Amperaje al 60% del Ciclo de Trabajo	Ángulo del Cuello	Rango de Diámetro del Alambre (mm.)	Conector de Pistola Pin de Alimentación
4.5	350	62°	0.9-3.0	Tweco #4 K466-10

## Accesorios

Nombre del Producto	Código
Protector de rosca Magnum® Classic FCAW-SS 350A	KP2089-1
Protector de rosca Magnum® Classic FCAW-SS 350A StickOut 2 3/4"	KP2090-1
Boquilla de contacto Ø: 1.7 -1.8 mm Magnum® Classic FCAW-SS 350A	KP2100-1B1
Boquilla de contacto Ø: 2.0 mm Magnum® Classic FCAW-SS 350A	KP2100-4B1
Boquilla de contacto Ø: 2.4 mm Magnum® Classic FCAW-SS 350A	KP2100-B1
Cuello 62° Magnum® Classic FCAW-SS 350A	KP1909-1
Cuello 90° Magnum® Classic FCAW-SS 350A	KP1920-1
Protector de rosca Magnum® Classic FCAW-SS 450A StickOut 2 3/4"	KP1965-1
Boquilla de contacto Ø: 2.8 mm Magnum® Classic FCAW-SS 450A	KP2103-6B1
Boquilla de contacto Ø: 3.0 mm Magnum® Classic FCAW-SS 450A	KP2103-3B1
Cuello 82° Hardfacing Magnum® Classic FCAW-SS 450A	KP1953-1
Porta boquilla Magnum® K126™ PRO FCAW-SS 350A	KP2908-1
Protector de rosca Magnum® K126™ PRO FCAW-SS 350A	KP2907-1
Boquilla de contacto Ø: 1.3 mm Magnum® K126™ PRO FCAW-SS 350A	KP2745-052
Boquilla de contacto Ø: 1.6 mm Magnum® K126™ PRO FCAW-SS 350A	KP2745-116
Boquilla de contacto Ø: 1.7 - 1.8 mm Magnum® K126™ PRO FCAW-SS 350A	KP2745-072
Boquilla de contacto Ø: 2.0 mm Magnum® K126™ PRO FCAW-SS 350A	KP2745-564
Boquilla de contacto Ø: 2.4 mm Magnum® K126™ PRO FCAW-SS 350A	KP2745-332
Cuello 30° SS Magnum® K126™ PRO FCAW-SS 350A	KP3267-1
Cuello 30° Reverse 6" SS Magnum® K126™ PRO FCAW-SS 350A*	KP2906-30R
Guía de alambre Ø: 1.6 - 2.0 mm Magnum® K126™ PRO FCAW-SS 350A	KP44-564-15

\*Requiere de guía de alambre Ø: 2.4 mm [3/32"]

## Antorcha Magnum® PRO Torch PTA-17 Series

### Su antorcha TIG refrigerada por aire ideal

- Antorcha industrial TIG comúnmente utilizada para una gran cantidad de aplicaciones.
- Disponible en modelos básicos de cabezal fijo, cabezal flexible, válvula, cabezal flexible con válvula y cabezal fijo con cable Ultra-Flex™
- Corriente nominal de 150 amperios al 60% del ciclo de trabajo



Procesos

· TIG

Nombre del Producto	Código	Corriente Nominal / Ciclo de Trabajo	Rango de Tungsteno (mm)	Longitud (m)	Número de Cables
<b>Antorchas TIG enfriadas por aire</b>					
PTA-17F Ultra-Flex™ Ready-Pak® <sup>(1)</sup>	K1782-14	150A @ 60%	0.5-4.0	3.8	1
PTA-17V	K1782-9	150A @ 60%	0.5-4.0	7.6	2

<sup>(1)</sup> PTA-17 TIG Torch Ready-Pak® Incluye: Paquete de antorcha refrigerada por aire de 150A con cabezal flexible y conjunto de cable Ultra-Flex™ de 12,5 pies (3,8 m) con adaptador Twist Mate™ Incluye: Boquilla N° 7, pinzas de 1,6 mm (1/16 pulg.) y 2,4 mm (3/32 pulg.). Cuerpos de pinzas y tungsteno E3®

## Antorcha Magnum® PRO Torch PTA-26 Series

### Antorcha TIG refrigerada por aire de alto amperaje

- Antorcha industrial TIG refrigerada por aire de alto amperaje, que se usa típicamente para materiales más gruesos.
- Disponible en modelos básicos de cabezal fijo, cabezal flexible, válvula y cabezal flexible con válvula.



Procesos

· TIG

Nombre del Producto	Código	Corriente Nominal / Ciclo de Trabajo	Rango de Tungsteno (mm)	Longitud (m)	Número de Cables
<b>Antorchas TIG enfriadas por aire</b>					
PTA-26F	K1783-10	200A @ 60%	0.5-4.0	7.6	1
PTA-26V	K1783-9	200A @ 60%	0.5-4.0	7.6	2

## Antorcha Magnum® PRO Torch PTW-18

### Alto amperaje premium Antorcha TIG refrigerada por agua

- Antorcha TIG resistente de alto amperaje, diseñada para entornos de producción industrial.
- El cómodo mango estriado proporciona un agarre seguro antideslizante, para un control preciso.



Procesos

· TIG

Nombre del Producto	Código	Corriente Nominal / Ciclo de Trabajo	Rango de Tungsteno (mm)	Longitud (m)	Número de Cables
<b>Antorchas TIG enfriadas por agua</b>					
PTW-18	K1784-2	350A @ 100%	0.5-4.0	7.6	3

## Antorcha Magnum® PRO Torch PTW-20

Antorcha TIG refrigerada por agua, de primera calidad para la mayoría de las aplicaciones

- Antorcha TIG resistente de alto amperaje, diseñada para entornos de producción industrial.
- El cómodo mango estriado proporciona un agarre seguro antideslizante, para un control preciso.



**Procesos**

- TIG

Nombre del Producto	Código	Corriente Nominal / Ciclo de Trabajo	Rango de Tungsteno (mm)	Longitud (m)	Número de Cables
Antorchas TIG enfriadas por agua					
PTW-20	K1784-4	250A @ 100%	0.5-3.2	7.6	3

## Antorcha Magnum® PRO Torch 20H-320-25R

Paquete premium de antorcha TIG, refrigerada por agua, de alto amperaje

- Antorcha TIG resistente de alto amperaje, diseñada para entornos de producción industrial.
- El cómodo mango estriado proporciona un agarre seguro antideslizante, para un control preciso.
- 320 amperios de capacidad, gracias al diseño de antorcha frontal de la serie 20 estándar de la industria.
- Incluye cubierta de cable premium.



K4168-2

**Procesos**

- TIG

Corriente Nominal / Ciclo de Trabajo	Rango de Tungsteno (mm)	Longitud (m)	Número de Cables
320A @ 100%	0.5-3.2	7.6	3

## Antorcha TIG LTP 17 GV - 140A - 4M

- » Antorcha premium refrigerada por gas, 140A-DC / 100A-AC@35% con válvula, conector 35-50
- » Componentes de máxima calidad para un máximo rendimiento
- » Diseñada para aplicaciones industriales e industria pesada
- » Cable de alta flexibilidad y diseño ergonómico con superficie de sujeción extra
- » Con válvula de gas



K10529-17-4V

**Procesos**

- TIG

**Ideal para equipos Inversores:**

- ARCWELD 160i ST-DV
- ARCWELD 200i ST-DV
- MEGA FORCE 160i ST/DV
- MEGA FORCE 200i ST-DV

Rango de Potencia	Rango de diámetro de alambre		Longitud de cable pies (m)
	mm.	pulg.	
140A DC 100A AC @ 35%	.025-.045	[0.6-1.2]	4

Pistolas y Antorchas

## Antorchas TIG Caliber™

### Antorchas Premiun para un mejor control del arco de soldar.

Diseño innovador para garantizar un rendimiento óptimo para una experiencia premiun al soldar TIG. Con un diseño de mango liviano y ergonómico que mejora el agarre con los dedos y un cable ultraflexible de nylon exterior trenzado que le da flexibilidad y resistencia a la abrasión.

Todas las series de antorchas TIG Caliber™ son compatibles con los consumibles estandar de la industria.



Procesos

· TIG

Nombre del Producto	Código	Tipo de Cabeza de la Antorcha	Longitud Pies (m)	Corriente Nominal / Ciclo de Trabajo	Rango de Tungsteno Pulg. (mm)	Número de Cables
Caliber® 9 Series Air-Cooled TIG-Torch	K4844-9-1	Rígida	12.5 (3.8)	125A @ 60%	0.020-1/8 (0.5 - 3.2)	1
	K4844-9F-1	Flexible				
	K4844-9FV-1	Flexible/Válvula	25 (7.6)			
	K4844-9-2	Rígida				
	K4844-9F-2	Flexible				
	K4844-9FV-2	Flexible/Válvula				
Caliber® 17 Series Air-Cooled TIG-Torch	K4841-17-1	Rígida	12.5 (3.8)	150A @ 60%	0.020-5/32 (0.5 - 4.0)	
	K4841-17F-1	Flexible				
	K4841-17FV-1	Flexible/Válvula	25 (7.6)			
	K4841-17-2	Rígida				
	K4841-17F-2	Flexible				
	K4841-17FV-2	Flexible/Válvula				
Caliber® 26 Series Air-Cooled TIG-Torch	K4842-26-1	Rígida	12.5 (3.8)	200A @ 60%	0.020-5/32 (0.5 - 4.0)	
	K4842-26F-1	Flexible				
	K4842-26FV-1	Flexible/Válvula	25 (7.6)			
	K4842-26-2	Rígida				
	K4842-26F-2	Flexible				
	K4842-26FV-2	Flexible/Válvula				

## Accesorios

Nombre del Producto	Código
Kit de Partes para Antorcha Caliber™ Serie 9/20 Ø: 0.040" - 3/32"	KP4759-MD
Kit de Partes para Antorcha Caliber™ Serie 9/20 Ø: 1/16" - 1/8"	KP4759-HD
Kit de Partes para Antorcha Caliber™ Serie 17/18/26 Ø: 0.040" - 3/32"	KP4760-MD
Kit de Partes para Antorcha Caliber™ Serie 17/18/26 Ø: 1/16" - 1/8"	KP4760-HD
Kit de partes para antorcha Magnum® PRO Torch PTA-17	KP508
Kit de partes para antorcha Magnum® PRO Torch PTA-26 & PTW-18	KP509
Kit de partes para antorcha Magnum® PRO Torch PTW-20 & 20H-320	KP510
Kit de partes para antorcha Magnum® PRO Torch PTW-20 & 20H-320 Difusor para Flujo Laminar	KP2414-1
Kit de mangueras para antorcha Magnum® PTW-18 & PTW-20	KP504
Kit de mangueras para antorcha Magnum® PTA-17 & PTA-26F	KP505
Kit de mangueras para antorcha Magnum® PTA-17V & PTA-26V	KP506
Cubierta protectora para antorcha Magnum® PRO Torch L: 12.5'	K918-1
Cubierta protectora para antorcha Magnum® PRO Torch L: 25'	K918-2
Control remoto de mano/Hand Amptrol® 76 mt 6 pines	K963-3
Control remoto de mano/Hand Amptrol® 76 mt 12 pines	K963-4
Control remoto de pie/Hand Amptrol® 76 mt 6 pines	K870
Control remoto de pie/Hand Amptrol® 76 mt 6 pines	K870-2

## Antorcha de Mano LC para Corte por Plasma

La línea de antorchas para corte por plasma LC de Lincoln Electric® incluye antorchas para corte manual y mecanizado.

Están diseñadas para operar adecuadamente con una fuente de aire limpio o nitrógeno.

En conjunto con la fuente de poder para corte, el sistema tiene un mecanismo de seguridad para garantizar que la boquilla y el electrodo estén en su lugar antes de cortar o desbastar. Esto es extremadamente importante debido a los altos voltajes que se manejan.

Las antorchas LC cuentan con un mecanismo de inicio por toque, lo que elimina la necesidad de alta frecuencia y los problemas asociados con el inicio por alta frecuencia.



### Procesos

· Corte por Plasma

Nombre del Producto	Código	Amperaje y Ciclo de Trabajo	Longitud (m.)	Equipo de Corte
Antorcha de Mano LC-25	K2846-1	25A 35%	3	Tomahawk® 325 Air
Antorcha de Mano LC-40	K2847-1	40A 35%	6	Tomahawk® 625
Antorcha de Mano LC-40M	K2847-2	40A 35%		
Antorcha de Mano LC-65	K2848-1	60A 50%	7.5	Tomahawk® 1000
	K2848-2	60A 50%	15	
Antorcha de Máquina LC-65	K2848-3	60A 50%	7.5	
Antorcha de Mano LC-105	K2849-1	100A 60%	7.5	Tomahawk® 1500
	K2849-2	100A 60%	15	

## Accesorios

Nombre del Producto	Código
ElectrB424:C444 / 5 unid.	KP2842-1
Anillo espaciador para antorcha de mano LC-25 & LC-40 / 5 unid.	KP2842-4
Tobera para antorcha de mano LC-25 / 5 unid.	KP2842-2
Tobera retenedora para antorcha de mano LC-25	KP2842-3
Soporte de arrastre para antorcha de mano LC-25	KP2842-5
Electrodo para antorcha de mano LC-40 7 5 unid.	KP2843-1
Anillo espaciador para antorcha de mano LC-25 & LC-40	KP2842-4
Tobera 40A para antorcha LC-40 / 5 unid.	KP2843-2
Tobera retenedora para antorcha LC-40	KP2843-5
Soporte de arrastre para antorcha LC-40 & LC-65 / 2 unid.	KP2843-10
Electrodo para antorcha de mano y máquina LC-65 7 5 unid.	KP2844-1
Anillo espaciador para antorcha de mano & máquina LC-65 / 3 unid.	KP2844-14
Tobera 60A para antorcha de mano y máquina LC-65 / 5 unid.	KP2844-4
Tobera retenedora para antorcha de mano y máquina LC-65	KP2844-9
Soporte de arrastre para antorcha LC-40 & LC-65 / 2 unid.	KP2843-10
Kit de consumibles para antorcha de mano LC-105	KP4141-20
Electrodo para antorcha de mano LC-105 / 5 unid.	KP4141-1
Anillo espaciador para antorcha de mano LC-105 / 2 unid.	KP4141-9
Tobera 100A para antorcha de mano LC-105 / 5 unid.	KP4141-7
Tobera de retención para antorcha de mano LC-105	KP4141-8
Tobera de arrastre para antorcha de mano LC-105 / 2 unid.	KP4141-16



Lincoln Electric® es el especialista líder en el mundo, en el proceso de arco sumergido. Juntos desarrollamos la mejor solución mientras que maximizamos sus ahorros a través de elevadas tasas de depósito, alta calidad y optimización del aprovechamiento de sus equipos para soldar y su potencial inversión.

La oferta de Lincoln Electric® no se limita a equipos y soldaduras, lo que le ha permitido destacar en sus aportaciones al mundo de la soldadura. Dentro de las aplicaciones para arco sumergido, Lincoln Electric® está en constante evolución en búsqueda de la mejora de la productividad y la calidad.

Varias alternativas de porta boquillas para mejorar las aplicaciones de soldadura por arco sumergido están disponibles, nuestras porta boquillas le permiten trabajar de forma confiable con los elevados amperajes requeridos durante las soldaduras con arco sumergido, alcanzar mayores velocidades de aplicación y facilitar el acceso a juntas complicadas.

- Aplicaciones con arco sencillo – desde opciones de porta boquillas para trabajar a 600 amperios, suficientes para un gran número de aplicaciones, hasta alternativas para las más demandantes aplicaciones.
- Incremento de productividad – prácticas porta boquillas que de forma económica le permiten incrementar sensiblemente la tasa de depósito, velocidad de avance y con ello su producción o reducción de costos.
- Aplicaciones con arco doble – ya sea con alambres delgados o de mayor diámetro, cuenta con opciones para incrementar su productividad, sin necesidad de invertir en equipos o estaciones de trabajo adicionales.
- Aplicaciones para juntas estrechas – resuelve las complicaciones de la dificultad de acceder a juntas profundas y estrechas, amplía la capacidad de su equipo actual.
- Compatibilidad entre equipos – las porta boquillas de Lincoln Electric® son intercambiables entre nuestros equipos
- Facilidad de instalación – amplíe de forma fácil y rápida las posibilidades de su equipo para arco sumergido, nuestras porta boquillas se entregan en prácticos kits que incluyen lo necesario para su instalación.



## Porta Boquilla para Arco Sumergido

- Puede ser usado para corrientes mayores, sin embargo; el desgaste de las puntas de contacto puede ser más rápido.
- Su cono de fundente le protege con el mínimo consumo.

Nombre del Producto	Código	Amperaje	Diámetro del Alambre pulg. (mm)
Porta Boquilla para Arco Sumergido	K231-1	600	5/64 hasta 3/16 (2.0 –4.8)



**Procesos**  
· Arco Sumergido

## Kit de Tiny Twin Arc

- Ensamblas para TinyTwin Arc (Arco doble de alambres de diámetro pequeño).
- Alimenta dos electrodos para aplicaciones de arco sumergido de alta velocidad.
- Incluye una boquilla de contacto, guías de alambre, juego de rodillos y guías, un segundo porta bobina y un soporte de montaje.

Nombre del Producto	Código	Diámetro del Alambre pulg. (mm)
Kit de Tiny Twin Arc	K129-3/32	3/32 (2.4)



**Procesos**  
· Arco Sumergido

## Extensión Linc-Fill™ Long StickOut

- Requerido para la técnica de StickOut largo o extendido 2-5 in (51 –127 mm).
- La técnica de StickOut extendido permite lograr aplicaciones con mayor tasa de depósito.

Nombre del Producto	Código	Diámetro del Alambre pulg. (mm)
Extensión Linc-Fill™ Long Stickout	K149-5/32	5/32 (4.0)



**Procesos**  
· Arco Sumergido

## Extensión de Boquilla

Extensión de 5 in de largo para electrodos de hasta 1/4 de diámetro.



Nombre del Producto	Código	Longitud (mm)
Extensión de Boquilla	KP2721-1	127

**Procesos**  
· Arco Sumergido

## Extensión de Boquilla para Filete Horizontal

Extensión de 45° frecuentemente requerida cuando se aplican cordones en filete horizontal.



### Procesos

· Arco Sumergido

Nombre del Producto	Código	Ángulo
Extensión de Boquilla para Filete Horizontal	KP2721-2	45°

## Porta Boquilla para Narrow Gap

- Porta boquilla enfriada por agua para uniones estrechas y típicamente profundas.
- Apertura mínima de 5/8 in (15.9 mm) y profundidad de hasta 10 in (254 mm).
- Para arco sencillo y alambres de 3/32 in (2.4 mm) de diámetro en paredes de placa gruesa, cuyas caras están muy cerca de ser paralelas.
- Incluye tubo y manguera para suministro de fundente, soportes para permitir giro al porta boquilla y 2 puntas de contacto.



### Procesos

· Arco Sumergido

Nombre del Producto	Código	Diámetro del Alambre pulg. (mm)
Porta Boquilla para Narrow Gap	K386	3/32 (2.4)

## Accesorios

Nombre del Producto	Código
Cono de fundente para porta boquilla K231-1	KP2085-1
Boquilla de contacto Ø: 2.4 mm para porta boquilla K231-1 Paq.: 10 unid.	KP1962-3B1
Boquilla de contacto Ø: 3.2 mm para porta boquilla K231-1 Paq.: 10 unid.	KP1962-1B1
Boquilla de contacto Ø: 4.0 mm para porta boquilla K231-1 Paq.: 10 unid.	KP1962-4B1
Boquilla de contacto Ø: 5.0 mm para porta boquilla K231-1 Paq.: 10 unid.	KP1962-2B1
Guía alambre para K129-3/32	KP2092-2
Boquilla de contacto Ø: 2.4 mm K129-3/32" Paq.: 10 unid.	KP2100-3B1



# ACCESORIOS Y HERRAMIENTAS PARA SOLDADURA

*Por su seguridad, utilice siempre los equipos de protección personal*

## Equipos de Protección para Soldar

Los equipos de protección para soldar incluyen desde guantes, ropa retardante de fuego, gorros y protección facial con lentes de seguridad, lentes y máscaras para soldar. Puedes tener todo un kit completo de protección para soldar en una mochila equipada con todos los accesorios necesarios. Las máscaras de soldar con vidrio electrónico automático Viking™ son livianas, cómodas y con múltiples funciones. Las herramientas para soldar incluyen desde hornos de almacenamiento de electrodos, cepillos de alambre y piquetas para limpiar la soldadura, cortinas y mantas protectoras para soldar.

### VIKING™ 3350 Serie



**Procesos:**

Todos

**Código:**

- K3034-4 Black
- K4181-4 Foose Imposter™
- K4034-4 Code Red®
- K3616-4 Born to Weld™
- K4671-4 Medieval™
- K4158-4 Zombie™
- K3248-4 Twisted Metal®

- K3683-4 Daredevil™
- K3039-4 Teraccuda®
- K3100-4 Motorhead®
- K3101-4 Mojo®
- K3428-4 Steampunk™

### VIKING™ 3250D FGS™



**Procesos:**

Todos

**Código:**

- K3540-3 Black

### VIKING™ 2450 Serie



**Procesos:**

Todos

**Código:**

- K3028-4 Black
- K4411-4 White Tall Camo™
- K3029-4 Heavy Metal®
- K3035-4 Street Rod®
- K3174-4 All American®
- K3099-4 Graveyard Shift®

### ArcSpecs™ Auto-Oscurecimiento Gafas de Protección/ Máscara



**Procesos:**

- Electrodo Revestido
- TIG, MIG
- Alambre Tubular/ FCAW
- Corte con Plasma
- Corte con Oxi-Combustible.
- Esmerilado / Amolado

**Código:**

- K4643-1

### Careta de Soldar Viking® Serie 3350

con Sistema de Purificación del Aire de Alto Desempeño (PAPR)



**Procesos:**

Todos

**Código:**

- K3930-1

### VIKING™ 3250D FGS

con Sistema de Purificación del Aire de Alto Desempeño (PAPR)



**Procesos:**

Todos

**Código:**

- K4550-1 Batería Estándar
- K4550-3 Batería Extendida

## Accesorios para caretas Viking®

Nombre del Producto	Código
Adaptador de Careta Soldar Viking® Serie 2450 & 3350 para Casco	KP3047-1
Vidrio Claro Interno Viking® Serie 2450 (98.5 x 66.5 x 1 mm) Paq.: 5 unid.	KP2931-1
Vidrio Claro Interno Viking® Serie 3350 (98.5 x 66.5 x 1 mm) Paq.: 5 unid.	KP3044-1
Cartucho electrónico 4ADF Sombra 5-13 Viking® Serie 2450	KP2932-4
Cartucho electrónico 4ADF Sombra 5-13 Viking® Serie 3350	KP3045-4
Cartucho electrónico 4ADF Sombra 5-13 Viking® Serie 3350D FGS	KP3703-3
Sello Vidrio Claro Externo Viking® Serie 2450 & 3350	9S527978-32
Vidrio Claro Externo Viking® Serie 2450 & 3350 (114 x 133 x 1 mm) Paq.: 5 unid.	KP2898-1
HEPA Filtro Paq.: 2 Unidades Máscara® PAPR	KP3424-2
HEPA Filtro Paq.: 6 Unidades Máscara® PAPR	KP3424-6
Pre-Filtro Máscara Viking® PAPR	KP3935-1
Pantalla Retenedora de Partículas Máscara Viking® PAPR	KP3936-1
Paquete Batería Estándar Máscara Viking® PAPR	KP3937-1
Paquete Batería Larga Duración Máscara Viking® PAPR	KP3938-1
Cargador de Batería Máscara Viking® PAPR	KP3932-1
Ensamble Ventilador para Máscara Viking® PAPR	KP3944-1
Vidrio Claro Interno Viking® Serie 3250D FGS Paq.: 5 unid.	KP3701-1
Vidrio Claro Externo Viking® Serie 3250D FGS Paq.: 5 unid.	KP3700-1
Vidrio Claro Protector de Esmeril Viking® Serie 3250D FGS	KP3702-1

## Careta Electrónica 9-13 Red Force™



### Procesos:

Todos

### Código:

- RF501586 Joka
- RF501422 Astek
- RF503000 Tribal Inox
- RF504651 Dark Flame
- RF503001 Firestarter Gold
- RF501587 Mr. Nitro
- RF504650 Pits
- 50270009131 Tribal
- 50770000003 Black Racing
- RF508181-CO No Rules/No Limits

## Careta Flip Up Black Metal Sombra 12



**Procesos:**  
Todos

**Código:**  
· RF56779

## Careta Flip Up Sombra 12



**Procesos:**  
Todos

**Código:**  
· WT52876

## Protector Facial OMNISHield™



**Código:**

- K3750-1 Estándar
- K3751-1 Anti Empañadura
- K3752-1 Doble Recubrimiento
- K3753-1 Oscuro Sombra 3 (IR/UV)
- K3754-1 Oscuro Sombra 5 (IR/UV)

## Máscara Respiratoria para Soldar XLR™ P100

Un diseño de protección respiratoria para la fabricación metalmecánica

El diseño innovador de la máscara respiratoria para soldar XLR™ P100 ofrece un rendimiento superior mientras resuelve muchas de las limitaciones comunes que tienen los soldadores con las máscaras respiratorias estandar de la industria.

El tamaño compacto y perfil bajo de la máscara respiratoria para soldar XLR™ P100 cabe debajo de otros elementos EPP comunes, como las máscaras de soldar, protectores faciales y cascos de seguridad.

El perfil versátil se combina con filtros clasificados P100 que están contenidos en una carcasa protectora de alta densidad para protegerlo de salpicaduras y chispas, incrementado la vida útil del filtro en más de un 100% en comparación con los modelos de la competencia.



**Código:**

- Máscara Completa:**
- K4683-S Pequeña
  - K4683-M Media
  - K4683-L Grande

**Filtro de Reemplazo:**  
KP4684-2

### Accesorios para caretas Red Force®

Nombre del Producto	Código
Vidrio Claro Externo Careta Electrónica Red Force™ Sombra 9-13	RF501689
Cartucho electrónico Careta Electrónica Red Force™ Sombra 9-13	RF501688
Vidrio Claro Interno Careta Electrónica Red Force™ Sombra 9-13	RF501690
Banda protectora Careta Electrónica Red Force™ Sombra 9-13	RF501587
Soporte cabeza Careta Electrónica Red Force™ Sombra 9-13	RF501692
Vidrio Claro Interno Careta Red Force™ Sombra Fija	WT53718
Vidrio actinico sombra N° 10 Careta Red Force™ Sombra Fija	WT53724
Vidrio actinico sombra N° 11 Careta Red Force™ Sombra Fija	WT53725
Vidrio actinico sombra N° 12 Careta Red Force™ Sombra Fija	WT53726
Vidrio actinico sombra N° 14 Careta Red Force™ Sombra Fija	RF57082
Vidrio Claro Externo Careta Red Force™ Sombra Fija	WT53727

## Lentes de Seguridad Ajustables



**Código:**

- K3119-1 para amolar
- K3118-1 para amolar y cortar N° 3
- K3118-2 para amolar y cortar N° 5

## Lentes de Seguridad Red Force®



**Código:**

- RF504283 Confort Red Force®
- RF504284 Star Line Red Red Force®
- RF504285 Star Line Red Black Red Force®
- RF504286 Tradicional Red Red Force®

## Guantes de Soldar Proceso GTAW/TIG de Cuero



**Código:**

- K2981-M
- K2981-L
- K2981-XL

## Guantes de Soldar Proceso FCAW-SS Resistentes al Calor



**Código:**

- K2982-L
- K2982-XL

## Guantes Tipo Steelworker® en Cuero



**Código:**

- K2977-L
- K2977-XL

## Guantes Argonero de Carnaza Red Force™



**Código:**

- RF500926-1

## Guante para Soldar 14" Intermedio Red Force™



Código:  
· RF58455

## Guante para Soldar Kevlar® de Uso Rudo Red Force™



Código:  
· RF58453 14"  
· RF58454 18"

## Guante Argonero de Carnaza



Código:  
· RF500926

## Par de Guantes Izquierdos



Código:  
· RF500917

## Guante p/ Soldar Rojo 14"



Código:  
· WT52885  
· WT52885-2\*

## Guante p/soldar 14" Intermedio



Código:  
· RF58455

## Guante p/soldar Kevlar® de uso rudo

14"  
18"



Código:  
· RF58453  
· RF58454



## Casaca FR Industrial RFTA Color Gris Red Force™



Código:

- RF503314
- RF503315

## Casaca NO FR Industrial RFTA Color Kaki-Negro Red Force™



Código:

- RF503316
- RF503317

## Porta Electrodo Uso Ligero



Código:

- RF55617 250A

## Porta Electrodo Uso Industrial



Código:

- WT52883 300A
- WT52881 500A

## Porta Electrodo Uso Industrial Pesado



Código:

- WT53868 300A
- WT53867 500A

## Pinza de Tierra Raptor™ Fundición Bronce



Código:

- RF501424 300A
- RF501425 500A

## Pinza de Tierra Red Force® Mordaza Inferior Fundición Bronce



Código:

- WT53816 250A
- WT53817 300A
- WT53818 500A

## Pinza de Tierra Red Force® Profesional



Código:

- WT53870 300A
- WT53869 500A
- WT53774 500A para Arco Sumergido

## Antorcha Desbaste 400 - 800 Amperios



Código:

- RF55254

## Electrodo Carbon Elite



Código:

- KP3800-1/8"
- KP3800-5/32"
- KP3800-3/16"
- KP3800-1/4"
- KP3800-5/16"
- KP3800-3/8"
- KP3800-1/2"

## Horno de Banco Hydroguard®

Excelente resistencia a la humedad para mejorar la calidad de la soldadura

- Su forma circular dirige el flujo de aire
- Termostato ajustable
- Configuración interior flexible
- Ventilación de humedad variable
- Práctico estante
- Capacidad de registrar datos



Código  
· K2942-2

Procesos  
· Electrodo Revestido  
· Alambre MIG

Salida  
38-288°C

Entrada



Potencia  
240/480V/1/50/60

Capacidad  
159 Kg

## Horno de Banco Mega Force®

- Control de temperatura continua por medio del controlador digital.
- Se puede fijar la temperatura deseada por el usuario.
- Diseñado para soportar climas húmedos.
- Visualización de temperatura por display digital.
- Partes y accesorios con distribuidor autorizado.



Código  
· RF55253-1

Procesos  
Electrodo Revestido

Entrada



Potencia  
240/1/50/60

Capacidad  
200 Kg

## Horno Portátil Hydroguard®

Excelente resistencia a la humedad para mejorar la calidad de la soldadura

- Transporte un máximo de 10 libras (4,5 kg) de un electrodo de hasta 18 pulgadas (457,2 mm).
- Mantiene los electrodos a una temperatura constante de 300° F (149° C)
- Luz de encendido para confirmar visualmente el funcionamiento



Código  
· K2939-2

Procesos  
· Electrodo Revestido

Salida  
149°C

Entrada



Potencia  
230/1/50/60

Capacidad  
4.5 Kg

## Horno Portátil Mega Force®

- Diseño compacto.
- Asa de transporte ergonómica.
- Soporte para posición horizontal.
- Aislamiento térmico de alto desempeño.
- Temperatura preajustada de 300C a 1500C (850F - 3020F).
- Capacidad de Almacenaje hasta 9,6 kg (21,16 lbs) con electrodo 45,72cm (18").
- Operación 110V, 220V con la misma clavija.



Código  
· RF58159

Entrada



Potencia  
230/1/50/60

Capacidad  
9.6 Kg

## Conector de Bronce para Conexión Apertada



**Código:**  
 · WT53772  
 Cable # 2/0  
 · WT53773  
 Cable # 3/0

## Conector Rápido Tipo Dinse (Juego hembra & macho)



**Código:**  
 · RF55243  
 Cable # 1/0  
 · RF55244  
 Cable # 2/0

## Posicionador Magnético Multi-ángulo para Armado



**Código:**  
 · K3309-1

## Posicionador Magnético Multi-ángulo para Armado Red Force®



**Código:**  
 · WT53880

## Izador Manual Magnético 27 kg



**Código:**  
 · K3312-1

## Galga Soldadura para Juntas de Filete



**Código:**  
 · K3720-1

## Tiza con Portatiza Cantidad 250 und.



**Código:**  
 · WT52895

## Tiza Cantidad 144 und.



**Código:**  
 · WT52896-1

## Cepillo de Alambre para Acero al Carbón 4"x16"



**Código:**  
 · WT50300

## Cepillo de Alambre para Acero Inoxidable 4"x16"



**Código:**  
 · WT50301

## Pinza Matador para Corte de Alambre Sólido



**Código:**  
 · K4014-1

## Piqueta Martillo-Cinzel



**Código:**  
 · KH530

## Antichispa en Gel 300 grs Red Force®



Código:  
· RF500919

## Antichispa en Aerosol 454 grs Red Force®



Código:  
· WT53866

## Antichispa 20 lts + Atomizador Red Force®



Código:  
· WT53904-1

## Capucha Antiflama

Capucha Antiflama M

Capucha Antiflama G



Código:  
· RF501416  
· RF501417



# PAQUETES DE ACCESORIOS

*Por su seguridad, utilice siempre los equipos de protección personal*

## Student Welder Ready Pack

- Careta TRIBAL
- Maleta Red Force®
- Guante p/soldar 14" Intermedio
- Guante Argonero Carnaza
- Capucha Antiflama



Código  
· RF500723

## Safety Ready Pack

- Camisola NO FR RFTA PROFESIONAL (M o L)
- Careta Electrónica 9-13 Mod. Pits
- Guantes Rojos para Soldar
- Maleta Red Force®
- Lentes tradicionales



Código  
SAFETY READY PACK-L  
RF501115-1  
SAFETY READY PACK-M  
RF501116-1

## Kit de Accesorios para STICK

- Cable 4 AWG de 3mts de largo con Pinza Porta Electrodo 300A
- Cable 4 AWG de 3mts de largo con Pinza de Tierra 300A
- 2 juegos de Zapata para cable 2/0 de fundición
- 2 juegos de Conector Rápido 2/0 (Ugo macho y hembra)



\*Para trabajos de uso rudo donde se requiere mayor alcance y/o altura

Código  
· RF500579

## Paquete Básico Power MIG® 210

- Soldadora POWER MIG® 210 MP
- Careta Electrónica 9-13 Mod. Pits
- Guantes Rojos para Soldar
- Antichispa Gel 400grs.



Código  
· RF501183

## Paquete Intermedio Power MIG® 210

- Soldadora POWER MIG® 210 MP
- Careta Electrónica 9-13 Mod. Pits
- Guantes Rojos para Soldar
- Gel Antichispa 400grs.
- Guante argonero de carnaza
- Electrodo de Tungsteno 3/32"x7" (2.4x175mm) 2% Cerio



Código  
· RF501185

## Paquete Avanzado Power MIG® 210

- Soldadora POWER MIG® 210
- Careta Electrónica 9-13 Mod. Pits
- Guantes Rojos para Soldar
- Antichispa Gel 400grs
- Magnum PRO 100SG SPOOL GUN



Código  
· RF501185

## Paquete Ready Pack Mega Force 140i MP

- Soldadora MEGA FORCE® 140i MP
- Careta Electrónica 9-13 Mod. Pits
- Guantes Rojo para soldar
- Antichispa Gel 400grs



Código  
· RF505281

## Paquete Welders Ready Pack All-In-One

- Back pack Lincoln Electric
- Careta electrónica 9-13 Mod. Dark Flame
- Lentes de seguridad Start Line Clear
- Guantes rojo para soldar



Código  
· RF506117

## Paquete Welder Ready Pack

- Maleta Red Force®
- Careta electrónica 9-13 Mod. Dark Flame
- Lentes de seguridad Start Line Clear
- Guantes rojos para soldar



Código  
· RF506034

## Paquete Básico POWER MIG® 215

- Power MIG® 215 MP Soldadora multiprocesos
- Guante rojo para soldar
- Careta para soldar - Pits de oscurecimiento automático 9-13
- Gel antichispa



Código  
· RF501183-1

# ¿Cómo saber si mi equipo es **ORIGINAL**?

## **BUSCA**

En nuestra página web encontrarás nuestros distribuidores y puntos de venta autorizados

## **VERIFICA**

[www.lincolnelectric.com.co](http://www.lincolnelectric.com.co) 

Consulta si el modelo y/o código del producto se encuentra en nuestras páginas web:

[www.lincolnelectric.com.mx](http://www.lincolnelectric.com.mx)  
[www.lincolnelectric.com](http://www.lincolnelectric.com)



## **OBSERVA Y CUESTIONA**

El equipo cumple con...

¿Normas de Ley?

¿Protección Térmica?

¿Manual de Operación?

¿Garantía?

¿Logotipos de Lincoln Electric® y/o sus sub-marcas en la caja y panel frontal del equipo?



Si aún dudas sobre la autenticidad de tu equipo de soldadura, escríbenos a:  
[dudas@lincolnelectric.com](mailto:dudas@lincolnelectric.com)



Si dudas sobre la autenticidad de tu equipo de soldadura, escríbenos a: [dudas@lincolnelectric.com](mailto:dudas@lincolnelectric.com)



Lincoln Electric Latinoamérica

**LINCOLN**®  
**ELECTRIC**





# SIMULADORES Y CENTROS DE ENTRENAMIENTO PARA SECTOR EDUCACIONAL

*Por su seguridad, utilice siempre los equipos de protección personal*

# ENTRENAMIENTO AVANZADO

## Voyage™ Arc VR Visor

### La herramienta de simulación de realidad virtual en soldadura

El Visor Voyage™ Arc con auriculares es una plataforma interactiva para el aula, diseñada para presentar los fundamentos de la soldadura. Desde su concepto, se desarrolló para despertar el interés en una carrera relacionada con la soldadura.

Expone al usuario a oportunidades de soldadura, promoviendo la exploración profesional.

Esta nueva plataforma de aula transporta a los estudiantes a un parque de diversiones virtual, un entorno único para cualquier recién llegado a la soldadura, donde se les asigna la tarea de reparar varias atracciones utilizando procesos GMAW y SMAW.



K5338-1

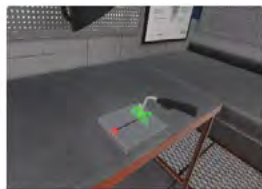

## VRTEX® 360 Compact

### La forma más inteligente hacia una experienci real de soldadura y corte

VRTEX® 360 Compact es un nuevo y pequeño simulador de soldadura de realidad virtual para uso movil en multiples entornos. Proporciona una solución flexible, potente y de vanguardia para fomentar el aprendizaje de la soldadura de forma rápida e ingeniosa.

Esta rentable solución de tamaño compacto ofrece gráficos superiores que crean un charco de soldar más realista, sensible y con sonidos y movimientos más precisos.

**El primer equipo de soldadura virtual con modo de oxicorte opcional.**



K4914-1

#### Procesos Simulados

- SMAW: E6010, E6013, E7018.
- GTAW: con y sin metal de aporte.
- GMAW: corto circuito, pulsado y STT®
- FCAW: con gas y sin gas de protección.
- Oxicorte.

#### Entrada



## VRTEX® 360

### Un solo usuario

#### Simulador de soldadura de realidad virtual

- El charco de soldadura realista responde de forma visual y audible al comportamiento del operador.
- Porta electrodo SMAW con electrodo retráctil, Antorcha GMAW/FCAW y Antorcha GTAW/TIG con varilla de aporte y control de corriente de pie.
- Viene con probetas de plancha plana, junta biselada, tubo en plancha, tubo de 6" Sch: 40, tubo de 2" XXS.
- Cargado con ayudas para instructores y estudiantes, seguimiento del desempeño y puerto USB para calificación, revisión y funcionalidad fuera de línea.
- Calificación virtual por AWS para soldadura de tubería de múltiples pases.
- Lecciones sobre seguridad y configuración de la máquina.
- Auriculares de inmersión total.



K4601-1: Pallet  
K4601-3: Crate

#### Procesos Simulados

- VRAW®
- SMAW: 6010, 6013 y 7018
- GTAW: con y sin metal de aportación.
- GMAW: Corto-Circuito, Rociado y Pulsado STT® (solo tubería).
- FCAW: con protección gaseosa y autoprotegida.

#### Entrada



## VRTEX® 360

### Dos usuarios

#### Simulador de soldadura de realidad virtual

- Entrene a dos soldadores con una máquina - incluye dos de cada uno dispositivo de proceso y cupones.
- El charco de soldadura realista responde al comportamiento del operador.
- Porta electrodo SMAW con electrodo retráctil, Antorcha GMAW/FCAW, Antorcha TIG/GTAW con varilla de aporte y control de corriente de pie.
- Viene con probeta de plancha plana, junta biselada, junta tubo-plancha, tubo de 6" Sch 40 y tubo 2" XXS.
- Cargado con ayudas para instructores y estudiantes, seguimiento del desempeño y puerto USB para calificación, revisión y funcionalidad fuera de línea.
- Calificación virtual por AWS para juntas de tubería con múltiples pases.



K4602-1: Pallet  
K4602-3: Crate

#### Procesos Simulados

- VRAW®
- SMAW: 6010, 6013 y 7018
- GTAW: con y sin metal de aportación
- GMAW: arco corto, pulverización, pulso y STT® [solo tubería]
- FCAW: con protección con gas y autoprotegido.

#### Entrada



## Power Wave® 300C Paquete Educativo Avanzado One-Pak®

Paquete de soldadura multiproceso, listo para estudiantes

- **El mejor rendimiento de su clase** - el único equipo multiproceso de 300 Amperios al 100% del Ciclo de Trabajo.
- **Versatilidad de todos los procesos** - Procesos con Electrodo Revestido/Stick, TIG, MIG, alambre tubular, ranurado por arco, con modos de soldadura avanzados y capacidades integradas de alta frecuencia y CA/CC.
- **Conectividad inteligente** - Interfaz inteligente centrada en el operador y potentes capacidades de la Industria 4.0, incluida la supervisión de producción CheckPoint®.



K4934-1

### Procesos Simulados

- SMAW, GTAW
- GMAW, GMAW-P
- FCAW
- GTAW-HF
- STT MIG

### Salida



### Entrada



## Torchmate® 4400, 4800 y 4510 Paquete Educativo

Agregue corte CNC a su programa

- Plataforma de corte 2-D ideal para escuelas, universidades y centros de formación.
- Licencia de software ilimitada para estudiantes y una licencia de maestro principal.
- El sistema CNC completo incluye un cortador de plasma y controles de movimiento.
- El software Torchmate® Visual Machine Designer™ facilita la comprensión de los conceptos de anidamiento, escaneo, trayectoria de herramientas y más.



### Procesos Simulados

- CNC Corte por plasma

## ClassMate™ - Sistema Entrenamiento de Soldadura Robótico

### Mejore las habilidades de fabricación de la próxima generación

- La enseñanza de la robótica, crucial para la competitividad global, puede acelerar las habilidades de los estudiantes y las tasas de empleo.
- Demostrar y enseñar conceptos de robótica industrial de la vida real, programación y soldadura.
- Superficie de trabajo grande y expandible
- Los paquetes intermedios y avanzados incluyen el software de capacitación de simulación WeldPRO®.
- Se puede utilizar una fuente de poder de soldadura robótica operativa con todas las funciones para producir piezas reales.
- Control de humos integrado, hardware de seguridad, software de programación de dispositivos de soldadura.
- El plan de estudios estándar de U / LINC® y los programas Train-the-Trainer ayudan a todos los instructores a ponerse al día rápidamente.



AD2446-3: Pack 3

#### Procesos Simulados

- GMAW
- GMAW Pulsado.
- FCAW

#### Entrada



## ClassMate™ Cobot

### El Cobot de soldadura construido por los expertos en soldadura

En muchas industrias encontrar soldadores capacitados es un desafío. Para encontrar la mejor solución, la automatización suele ser la respuesta más práctica y rentable.

En Lincoln Electric combinamos más de un siglo de conocimientos de soldadura y nuestra amplia experiencia en automatización con las necesidades del mundo real para crear el Classmate® Cobot.

El Classmate Cobot está diseñado para tener una interacción humana directa y segura. Es la solución asequible y revolucionaria que su salón de clases necesita para mejorar las habilidades de soldadura de sus estudiantes.

#### Capacidad de Carga del

##### Brazo:

10 Kg

##### Alcance del Brazo:

1249 mm

#### Área de Trabajo de Mesa:

762 x 508 mm

#### Capacidad de Carga de Mesa:

226 Kg.



AD2446-12

## Cooper® CRX-10iA Air-Cooled Cobot Cart

### Sistema Cobot colaborativo para soldar.

Encontrar soldadores capacitados sigue siendo un desafío para muchas industrias.

#### ¿La solución? ¡Automatización!

Combinamos más de un siglo de conocimientos innovadores en soldadura con las necesidades de automatización del mundo real para crear nuestros Cobots de soldadura Cooper™

Los cobots de soldadura están disponibles como un sistema de carro compacto o como un paquete sin carro. Los carros están diseñados para moverse a cualquier lugar donde usted tenga la necesidad de soldar.

Los paquetes le brindan la libertad de personalizar cómo lo monta o integra en su operación. Es lo asequible *¡La solución revolucionaria que necesita para mejorar su soldadura y su negocio!*



AD2489-8

**Número de Producto:**  
AD2489-8

**Modelo:**  
Cooper CRX-10iAA Air-Cooled  
Welding Cobot Cart

**Dimensiones:**  
1.752 x 889 x 2032 mm

**Capacidad de Peso del Brazo:**  
10 Kg

**Alcance del Brazo:**  
1418 mm

**Peso del Sistema:**  
407 Kg

**Área de Trabajo de Mesa:**  
1.117 x 889 mm

**Capacidad de Carga de Mesa:**  
226 Kg.

**Número de Producto:**  
AD2495-9

**Modelo:**  
Cooper CRX-10iAA Air-Cooled  
Welding Cobot

**Dimensiones:**  
N/A

**Capacidad de Peso del Brazo:**  
10 Kg

**Alcance del Brazo:**  
1418 mm

**Peso del Sistema:**  
115 Kg

**Área de Trabajo de Mesa:**  
N/A

**Capacidad de Carga de Mesa:**  
N/A

## Cooper® Welding Cobot Cart 15000 GoFa

### Sistema Cobot colaborativo para soldar.

Combinamos más de un siglo de conocimiento en soldadura y experiencia en automatización con las necesidades del mundo real para crear Cooper Welding Cobot.

Diseñado para una interacción humana directa segura y fácil de usar, Cooper es un sistema de soldadura robótica de alto rendimiento impulsado por nuestra fuente de robótica PowerWave® R450, líder en la industria, para brindar una auténtica experiencia de soldadura robótica con el brazo robótico GoFa de ABB®

**Número de Producto:**  
AD2501-1

**Modelo:**  
Cooper Cobot Cart 15000  
GoFa

**Dimensiones:**  
1.753 x 889 x 2032 mm

**Capacidad de Peso del Brazo:**  
5 Kg

**Alcance del Brazo:**  
1092 mm

**Peso del Sistema:**  
475 Kg

**Área de Trabajo de Mesa:**  
1.117 x 889 mm

**Capacidad de Carga de Mesa:**  
226 Kg.



AD2501-1

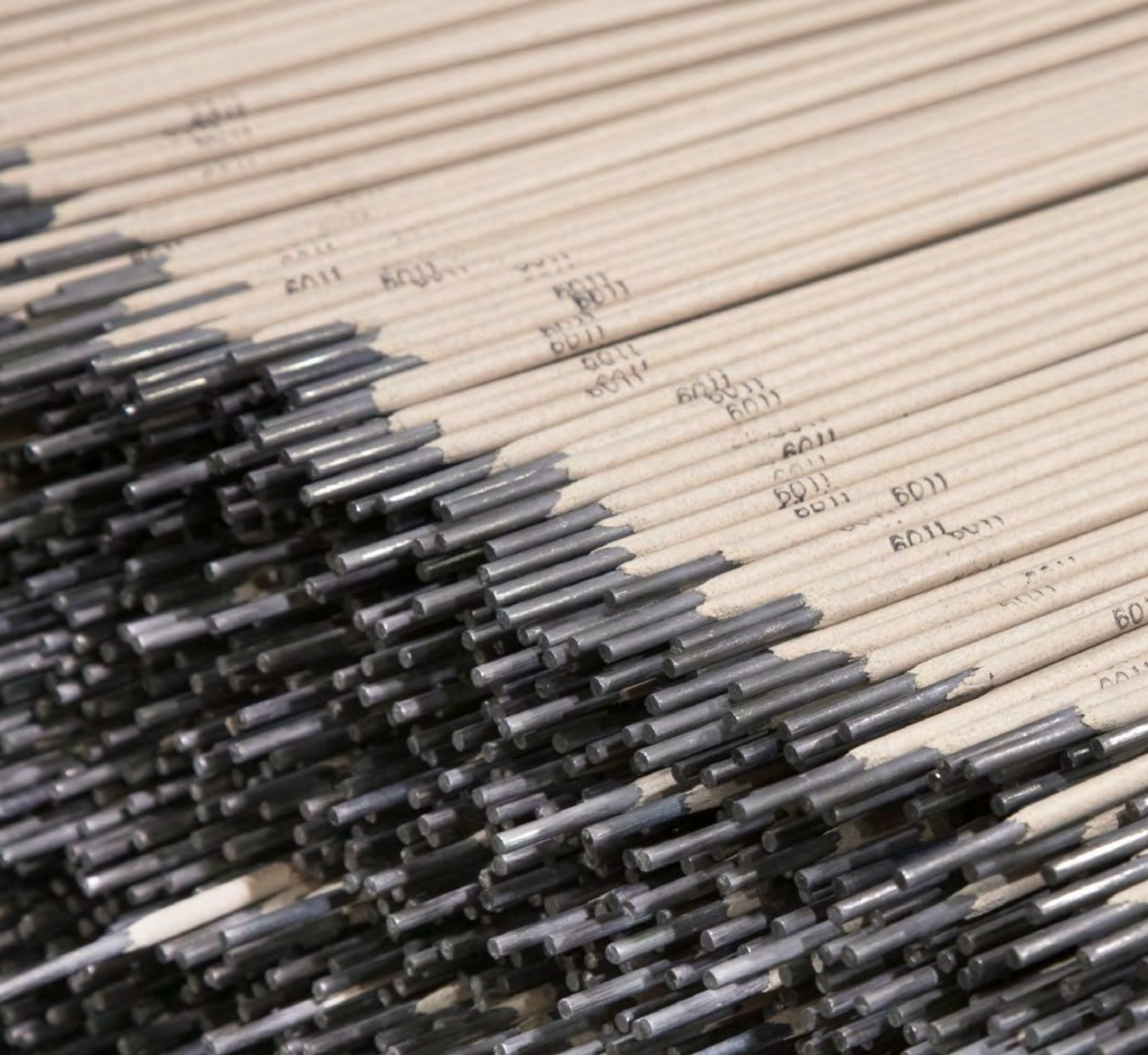

# CONSUMIBLES

*Por su seguridad, utilice siempre los equipos de protección personal*

## ELECTRODOS REVESTIDOS/STICK

## Aceros al Carbono - Celulósicos

Descripción	Código	Diámetro		Largo mm	Empaque Kg.	Clasificación AWS
		Ø mm	Ø plg			
GRICON® 29	G6010-33220	2,50	3/32	350	Bolsa: 5 Caja Máster: 20	E6010
	G6010-18020	3,25	1/8	350		
	G6010-53220	4,00	5/32	350		
	G6010-31620	5,00	3/16	350		
GRICON® 290	G6011-33220	2,50	3/32	350	Bolsa: 5 Caja Máster: 20	E6011
	G6011-18020	3,25	1/8	350		
	G6011-53220	4,00	5/32	350		
	G6011-31620	5,00	3/16	350		
GRICON® 290 S	G290S-33220	2,50	3/32	350	Bolsa: 5 Caja Máster: 20	E6011
	G290S-18020	3,25	1/8	350		
	G290S-53220	4,00	5/32	350		
AS WELDING 6011	AS6011-33220	2,50	3/32	350	Bolsa As Welding: 5 Caja As Welding: 20	E6011
	AS6011-18020	3,25	1/8	350		
	AS6011-53220	4,00	5/32	350		
	AS6011-31620	5,00	3/16	350		
FERRETERO 6011 HO	FERRET1HO-33201	2,50	3/32	350	Bolsa: 5 Caja Master: 20	E6011
	FERRET1HO-18020	3,25	1/8	350		
GRILOY 24	GRILOY24-18020	3.2	1/8	350	Bolsa Fuelle Larga Caja Master: 12 Caja Auto Armable: 2	E410NiMo-15
	GRILOY24-53220	4.0	5/32	350		

Consumibles

## Aceros al Carbono - Celulósicos para Pipeline

Descripción	Código	Diámetro		Largo mm	Empaque Kg. (Lb)	Clasificación AWS
		Ø mm	Ø plg			
LINCOLN® PIPE 6	504723	2,40	3/32	350	Caja: 6 [13] Caja Máster: 18 [40]	E6010
	504287	3,20	1/8	350		
	504288	4,00	5/32	350		
PIPELINER® 6P+	ED032609	2,50	3/16	350	Lata: 4.5 [10] Caja Máster: 13.6 [30]	E6010
	ED030848 ED030849	3,25 4,00	3/32 1/8	350 350	Lata: 22.7 [50]	
GRITHERM® 10	G7010A1-18020	3,25	1/8	350	Bolsa: 5 [11] Caja Máster: 20 [44]	E7010-A1
	G7010A1-53220	4,00	5/32	350		
LINCOLN® PIPE 7	504289	3,20	1/8	350	Caja: 6 [13] Caja Máster: 18 [40]	E7010-P1
	504291	4,00	5/32	350		
	504290	5,00	3/16	350		
LINCOLN® PIPE 8	504292	3,20	1/8	350	Caja: 6 [13] Caja Máster: 18 [40]	E8010-P1
	504294	4,00	5/32	350		
	504293	5,00	3/16	350		



## Aceros al Carbono - Rutílicos

Descripción	Código	Diámetro		Largo mm	Empaque Kg. (Lb)	Clasificación AWS
		Ø mm	Ø plg			
GRICON® 17	G7024-18020	3,25	1/8	350	Bolsa: 5 (11) Caja Máster: 20 (44)	E7024
	G7024-53220	4,00	5/32	350		
	G7024-31620	5,00	3/16	350		
GRICON® 33	G6013R-33220	2,50	3/32	350	Bolsa: 5 Caja Máster: 20	E6013
	G6013R-18020	3,25	1/8	350		
	G6013R-53220	4,00	5/32	350		
AS WELDING 6013	AS6013R-33220	2,50	3/32	350	Bolsa As Welding: 5 Caja As Welding: 20	E6013
	AS6013R-18020	3,25	1/8	350		
	AS6013R-53220	4,00	5/32	350		
GRICON® 12	G7014-33220	2,50	3/32	350	Bolsa: 5 Caja Máster: 20	E7014
	G7014-18020	3,25	1/8	350		
FERRETERO 6013 HO	FERRET3HO-33220	2,50	3/32	350	Bolsa: 5 Caja Master: 20	E6013
	FERRET3HO-18020	3,25	1/8	350		

## Aceros al Carbono - Bajo Hidrógeno

Descripción	Código	Diámetro		Largo mm	Empaque Kg.	Clasificación AWS
		Ø mm	Ø plg			
GRICON® 15	G7018-33220	2,50	3/32	350	Bolsa: 5 Caja Máster: 20	E7018
	G7018-18020	3,25	1/8	350		
	G7018-53220	4,00	5/32	350		
	G7018-31620	5,00	3/16	350		
FERRETERO 7018 HO	FERRET8HO-18020	3,25	1/8	350	Bolsa: 5 Caja Master: 20	E7018

## Bajos Aleados

Descripción	Código	Diámetro		Largo mm	Empaque Kg.	Clasificación AWS
		Ø mm	Ø plg			
GRIDUCT® 18	G8018C1-33220	2,50	3/32	350	Bolsa: 5 Caja Máster: 20	E8018-C1
	G8018C1-18020	3,25	1/8	350		
GRIDUCT® 8	G8018C3-18020	3,25	1/8	350	Bolsa: 5 Caja Máster: 20	E8018-C3
	G8018C3-53220	4,00	5/32	350		
GRIDUCT® 9	G8018G-18020	3,25	1/8	350	Bolsa: 5 Caja Máster: 20	E9018-G
	G9018G-53220	4,00	5/32	350		
GRIDUCT® 20	G11018G-18020	3,25	1/8	350	Bolsa: 5 Caja Máster: 20	E11018-G
	G11018G-53220	4,00	5/32	350		

## Aceros Inoxidables

Descripción	Código	Diámetro		Largo mm	Empaque Kg.	Clasificación AWS
		Ø mm	Ø plg			
GRINOX® 126	GRINOX126-18002	3,25	1/8	350	Bolsa Fuelle Larga Caja Máster: 12 Caja Auto Armable: 2	E307-26
	GRINOX126-53202	4,00	5/32	350		
INOX 308L	INOX308L-33202	2,50	3/32	350	Bolsa Fuelle Larga Caja Máster: 12 Caja Auto Armable: 2	E308L-16
	INOX308L-18002	3,25	1/8	350		
GRINOX® 2	GRINOX2-33202	2,50	3/32	350	Bolsa Fuelle Larga Caja Máster: 12 Caja Auto Armable: 2	E308L-16
	GRINOX2-18002	3,25	1/8	350		
GRINOX® 73	GRINOX73-33202	2,40	3/32	350	Bolsa Fuelle Larga Caja Máster: 12 Caja Auto Armable: 2	E309L-16
	GRINOX73-18002	3,20	1/8	350		
GRINOX® 29	GRINOX29-33202	2,50	3/32	350	Bolsa Fuelle Larga Caja Máster: 12 Caja Auto Armable: 2	E312-16
	GRINOX29-18002	3,25	1/8	350		
GRINOX® 10	GRINOX10-33202	2,40	3/32	350	Bolsa Fuelle Larga Caja Máster: 12 Caja Auto Armable: 2	E316L-16
	GRINOX10-18002	3,20	1/8	350		

Consumibles

## Hierro Fundido

Descripción	Código	Diámetro		Largo mm	Empaque Kg.	Clasificación AWS
		Ø mm	Ø plg			
GRICAST® 1	GRICAST1-18002	3,25	1/8	350	Bolsa Fuelle Larga Caja Master: 12 Caja Auto Armable: 2	E-Ni-CI
GRICAST® 4	GRICAST4-18020	3,25	1/8	350	Bolsa: 5 Caja Master: 20	E-St

## Aluminio

Descripción	Código	Diámetro		Largo mm	Empaque Kg. (Lb)	Clasificación AWS
		Ø mm	Ø plg			
GRILUMIN® 14	57368 (Azul)	3,20	1/8	350	Caja: 3 Caja Máster: 13.2	E4043
	57361 (Azul)	4,00	5/32	350		

## Electrodos de Corte y Desbaste

Descripción	Código	Diámetro		Largo mm	Empaque Kg. (Lb)	Clasificación AWS
		Ø mm	Ø plg			
GRICON® 53	GCUT53-18015	3,25	1/8	350	Bolsa: 5 Caja Máster: 15	N/A
	GCUT53-53215	4,00	5/32	350		

## Electrodos de Recubrimientos Duros

Descripción	Código	Diámetro		Largo mm	Empaque Kg.	Clasificación AWS
		Ø mm	Ø plg			
GRIDUR® 18	GRIDUR18-18020	3,25	1/8	350	Bolsa: 5	N/A
	GRIDUR18-53220	4,00	5/32	350	Caja Máster: 20	
GRIDUR® 350	GRIDUR350-18020	3,25	1/8	350	Bolsa: 5	N/A
	GRIDUR350-53220	4,00	5/32	350	Caja Máster: 20	
GRIDUR® 600	GRIDUR600-18020	3,25	1/8	350	Bolsa: 5	N/A
	GRIDUR600-53220	4,00	5/32	350	Caja Máster: 20	
	GRIDUR600-31620	5,00	3/16	350		
GRIDUR® 42A	GRIDUR42A-53220	4,00	5/32	350	Bolsa: 5	EFeMn-A
	GRIDUR42A-31620	5,00	3/16	350	Caja Máster: 20	
GRIDUR® SM80	GRIDURSM80-53220	4,00	5/32	350	Bolsa: 5 Caja Máster: 20	N/A

## ALAMBRES MIG/GMAW

## Aceros al Carbono y Bajos Aleados

Descripción	Código	Diámetro		Empaque Unidades Kg.	Clasificación AWS
		Ø mm	Ø plg		
MERIT® S-6	CAJMERS6080S015W00	0.8	0.030	Rollo: 15	ER70S-6
	CAJMERS6090S015W00	0.9	0.035		
	CAJMERS6100S015W00	1.0	0.040		
	CAJMERS6120S015W00	1.2	0.047		
	CAJMERS6160S015W00	1.6	0.063		
RED FORCE® RF S6	RF5608015S6	0.8	0.030	Rollo: 15	ER70S-6
	RF5609015S6	0.9	0.035		
	RF5612015S6	1.2	0.047		
LINCOLN® L-56®	732001161502	0,9	0.035	Rollo: 5	ER70S-6
	732001161503	1.2	0.047		

## Alambres MIG Aceros Inoxidables

Descripción	Código	Diámetro		Empaque Unidades Kg. (Lb)	Clasificación AWS
		Ø mm	Ø plg		
BLUE MAX® MIG 308LSI	ED019292	0,90	0.035	Rollo 11.3 (25)	ER308LSi ER308Si
	ED019293	1,20	0.045		
BLUE MAX® MIG 309LSI	ED019295	0,90	0.035	Rollo 11.3 (25)	ER309LSi ER309Si
	ED019296	1,20	0.045		
BLUE MAX® MIG 316LSI	ED019298	0,90	0.035	Rollo 11.3 (25)	ER316LSi ER316Si
	ED019299	1,20	0.045		
BLUE MAX® MIG 308LSI	ED037250	0,90	0.035	Carrete de plástico 15 (33) Tambor Accu-Trak® 113 (250) Tambor Accu-Trak® 227 (500) Carrete Precise-Track™ 454 (1000)	ER308Si ER-308LSi
	ED035060				
	ED029768				
	ED032834				
BLUE MAX® MIG 308LSI	ED019293	1,20	0.045	Carrete 11.3 (25) Carrete de plástico 15 (33) Tambor Accu-Trak® 113 (250) Tambor Accu-Trak® 227 (500)	ER308Si ER-308LSi
	ED037251				
	ED035063				
	ED029769				
308LSI	LN1308LSI-MIG-09	0,90	0.035	Rollo 11.3 (25)	ER-308LSi

## Alambres MIG para Aluminio

Descripción	Código	Diámetro		Empaque Unidades Kg. (Lb)	Clasificación AWS
		Ø mm	Ø plg		
SUPERGLAZE® 4043	ED030308	0,90	0.035	Rollo 0.5 (1)	ER4043
	ED028395			Rollo 7.3 (16)	
	ED030310	1,20	0.045	Rollo 0.5 (1)	
	ED029234			Rollo 9.1 (20)	
SUPERGLAZE® 5356	ED030312	0,90	0.035	Rollo 0.5 (1)	ER5356
	ED028385			Rollo 7.3 (16)	
	ED030314			Rollo 0.5 (1)	
	ED030282	1,20	0.045	Rollo 9.1 (20)	

## ALAMBRES METAL CORED/GMAW-C

## Aceros al Carbono

Descripción	Código	Diámetro		Empaque Unidades Kg. (Lb)	Clasificación AWS
		Ø mm	Ø plg		
METALSHIELD® MC-710 XLS™	ED037105	1,10	0.045	Rollo 15 (33)	E70C-6M-H4
	ED037106	1,30	0.052		
	ED037107	1,60	1/16		
METALSHIELD® MC-6®	ED030392	1,10	0.045	Rollo 15 (33)	E70C-6M-H8
	ED030393	1,30	0.052		
	ED030394	1,60	1/16		
MC 70M	BRLMC70MC1512	1,20	0.045	Rollo 15 (33)	E70C-6M
	BRLMC70MC1516	1,60	1/16		

## Aceros Bajos Aleados

Descripción	Código	Diámetro		Empaque Unidades Kg. (Lb)	Clasificación AWS
		Ø mm	Ø plg		
METALSHIELD® MC-80 XLS™	ED037108	1,10	0.045	Rollo 15 (33)	E80C-Ni1-H4
	ED037109	1,30	0.052		
	ED037110	1,60	1/16		
METALSHIELD® MC®-90	ED033904	1,10	0.045	Rollo 15 (33)	E90C-K3-H4
	ED033905	1,30	0.052		
	ED033906	1,60	1/16		
MC-110	ED033910	1,10	0.045	Carrete de plástico: 15 kg	E110C-K4 H4

## Aceros Galvanizados

Descripción	Código	Diámetro		Empaque Unidades Kg. (Lb)	Clasificación AWS
		Ø mm	Ø plg		
METALSHIELD® Z®	ED036258	1,10	0.045	Rollo 15 (33)	E70C-GS
	ED035515	1,30	0.052		

## VARILLAS TIG/GTAW

## Aceros al Carbono

Descripción	Código	Diámetro		Empaque Unidades Kg. (Lb)	Clasificación AWS
		Ø mm	Ø plg		
MERIT® JG™-51	CEJ70S3024055F2W02	2,40	3/32	Paquete 5	ER70S-3
	CEJ70S3032055F2W02	3,20	1/8		
MERIT® JG™-56	CEJ70S6024055F2W06	2,40	3/32	Paquete 5	ER70S-6
	CEJ70S6032055F2W06	3,20	1/8		

## Aceros Bajos Aleados

Descripción	Código	Diámetro		Empaque Unidades Kg. (Lb)	Clasificación AWS
		Ø mm	Ø plg		
MERIT® JG™-Ni1	CEJGNI102405500W01	2,40	3/32	Paquete 5	ER80S-Ni1
	CEJGNI103205500W01	3,20	1/8		

## Aceros Inoxidables

Descripción	Código	Diámetro		Empaque Unidades Kg. (Lb)	Clasificación AWS
		Ø mm	Ø plg		
LINCOLN® ER308/308LSi	ED037062	2,40	3/32	Tubo Plástico: 4.5 (10)	ER308LSi & ER308Si
	ED036562	3,20	1/8		
LINCOLN® ER309/309LSi	ED037113	2,40	3/32	Tubo Plástico: 4.5 (10)	ER309LSi & ER309Si
	ED037114	3,20	1/8		
LINCOLN® ER316/316LSi	ED037066	2,40	3/32	Tubo Plástico: 4.5 (10)	ER316LSi & ER316Si
	ED037065	3,20	1/8		
LINCOLN® LNI308L-TIG-24	ED034440	2,40	3/32	Tubo Plástico: 4.5 (10) Tubo: 0.45 (1)	ER 308L
	ED025413				
LINCOLN® LNI309L-TIG-24	ED025422	2,40	3/32	Tubo Plástico: 4.5 (10)	ER 308L
	ED034443				

# ALAMBRES TUBULARES AUTOPROTEGIDOS/FCAW-SS

## Aceros al Carbono

Descripción	Código	Diámetro		Empaque Unidades Kg. (Lb)	Clasificación AWS
		Ø mm	Ø plg		
INNERSHIELD® NS-3M	ED012739	2,00	5/64	Rollo: 6.4 (14)	E70T-4
	ED012736	2,40	3/32	Rollo: 22.7 (50)	
INNERSHIELD® NR® - 311 NI	ED030650	2,00	5/64	Rollo: 11.3 (25)	E70T7-K2-H16
	ED017822	2,40	3/32	Rollo: 22.7 (50)	
INNERSHIELD® NR® - 211 - MP	ED030584	0,90	0.035	Rollo: 0.5 (1)	E71T-11
	ED016354			Rollo: 4.5 (10)	
	ED030638	1,20	0.045	Rollo: 11.3 (25)	
	ED030641	1,70	0.068		
ED030645	2,00	5/64			
INNERSHIELD® NR® - 233	ED030934	1,60	1/16	Rollo: 11.3 (25)	E71T-8-H8
	ED031030	1,80	0.072		
	ED033039	2,00	5/64		

## Aceros Bajos Aleados

Descripción	Código	Diámetro		Empaque Unidades Kg. (Lb)	Clasificación AWS
		Ø mm	Ø plg		
INNERSHIELD® NR® - 212	ED030639	1,20	0.045	Rollo: 11.3 (25)	E71TG-G
	ED030642	1,70	0.068		
	ED030646	2,00	5/64		
INNERSHIELD® NR® - 203 NICKEL (1%)	ED012385	2,00	5/64	Rollo: 6.4 (14)	E71T8-Ni1
INNERSHIELD® NR® - 207	ED016312	1,70	0.068	Rollo: 6.4 (14)	E71T8-K6
	ED012438	2,00	5/64		
PIPELINER® NR® - 207+	ED030924	2,00	5/64	Rollo: 6.4 (14)	E71T8-K6
PIPELINER® NR® - 208-P	ED032890	2,00	5/64	Rollo: 6.4 (14)	E81T8-G
PIPELINER® NR® - 208-XP	ED036650	1,70	0.068	Rollo: 6.4 (14)	E71T8-G
	ED031968	2,00	5/64		
INNERSHIELD® NR® - 208-H	ED023366	2,00	5/64	Rollo: 6.4 (14)	E91T8-AG-G-H8

# ALAMBRES TUBULARES CON GAS DE PROTECCIÓN/FCAW-GS

## Aceros al Carbono

Descripción	Código	Diámetro		Empaque Unidades Kg. (Lb)	Clasificación AWS
		Ø mm	Ø plg		
ULTRACORE® 360™ C71	ED036167	1,10	0.045	Rollo: 12.2 (27)	E71T-9C-JH4
	ED036169	1,60	1/16		
ULTRACORE® 360™ M71	W000403768	1,20	0.045	Rollo: 15 (33)	E71T-1M/1C-H4
	W000403770	1,60	1/16		
ULTRACORE® 71A75 DUAL	ED031669	1,20	0.045	Rollo: 15 (33)	E71T-9M/9C-H8
	ED031670	1,60	1/16		
OUTERSHIELD® 71 ELITE	ED029201	1,20	0.045	Rollo: 15 (33)	E71T-9M/9C-H8
	ED029206	1,60	1/16		
ULTRACORE® 75C	ED032974	1,60	1/16	Rollo: 22.7 (50)	E70T-5C
	ED032940	2,00	5/64		
PRIMACORE® LW-71	COPLW71E21	1,20	N/A	Rollo: 15 (33)	E71T-1C/9C
	COPLW71E61	1,60			
PRIMACORE® MW-71	COPMW71E21	1,20	N/A	Rollo: 15 (33)	E71T-1M/9M
	COPMW71E61	1,60			
LW-71	BRLW71C1512	1,20	N/A	Rollo: 15 (33)	E71T-1C/9C
	BRLW71C1516	1,60			
MEGACORE® 71 DUAL	BRL0S71DGC1512R	1,20	N/A	Rollo: 15 (33)	E71T-1C/M - 9C/M
	BRL0S71DGC1512R	1,20			
RF-71	RF71C12015	1,20	N/A	Rollo: 15 (33)	E71-T1C
LINCOLN 71C	COLC71CE21-1	1,20	N/A	Rollo: 15 (33)	E71-T1C

## Aceros Bajos Aleados

Descripción	Código	Diámetro		Empaque Unidades Kg. (Lb)	Clasificación AWS
		Ø mm	Ø plg		
ULTRACORE® 81N1A75-H	ED032206	1,20	0.045	Rollo: 15 (33)	E81T1-Ni1M-JH4
	ED032207	1,60	1/16		
ULTRACORE® 81N1C-H	ED032204	1,20	0.045	Rollo: 15 (33)	E81T1-Ni1C-JH4
	ED032205	1,60	1/16		
ULTRACORE® 81N1A75-H	ED032217	1,20	0.045	Rollo: 15 (33)	E81T1-Ni2M-JH4
	ED032216	1,60	1/16		
ULTRACORE® 81N12C-H	ED032215	1,20	0.045	Rollo: 15 (33)	E81T1-Ni2C-JH4
	ED032214	1,60	1/16		
MEGACORE® 81N11	BRLW81N11C512	1,20	N/A	Rollo: 15 (33)	E81T1-Ni1C
	BRLW81N11C516	1,60			
LW81-W	BRLW81WC512	1,20	N/A	Rollo: 15 (33)	E81T1-W2C
	BRLW81WC516	1,60			
ULTRACORE® 91K2C-H PLUS	ED035381	1,20	0.045	Rollo: 15 (33)	E91T1-K2C-JH4
	ED035383	1,60	1/16		
ULTRACORE® 91K2M-H PLUS	ED035378	1,20	0.045	Rollo: 15 (33)	E91T1-K2M-JH4
	ED035380	1,60	1/16		
ULTRACORE® 111K3C-H PLUS	ED035419	1,20	0.045	Rollo: 15 (33)	E111T1-K3C-JH4
	ED035420	1,40	0.052		
ULTRACORE® 111K3M-H PLUS	ED035417	1,20	0.045	Rollo: 15 (33)	E111T1-K3M-JH4
	ED035418	1,40	0.052		
PRIMACORE LW-81	COPLW81E21	1,20	0.045	Rollo: 15 (33)	LW-81Ni1 LW-81Ni1 H
	COP81H5E21	1,20	0.045		

## Aceros Inoxidables

Descripción	Código	Diámetro		Empaque Unidades Kg. (Lb)	Clasificación AWS
		Ø mm	Ø plg		
ULTRACORE® 308L P	ED037125	1,20	0.045	Rollo: 15 (33)	E308LT1-1/4
	ED037126	1,60	1/16		
ULTRACORE® 309L P	ED037127	1,20	0.045	Rollo: 15 (33)	E309LT1-1/4
	ED037128	1,60	1/16		
ULTRACORE® 316L P	ED037129	1,20	0.045	Rollo: 15 (33)	E316LT1-1/4
	ED037130	1,60	1/16		



# ALAMBRES PARA ARCO SUMERGIDO/SAW

## Aceros Bajos Aleados

Descripción	Código	Diámetro		Empaque Unidades Kg. (Lb)	Clasificación AWS
		Ø mm	Ø plg		
LINCOLNWELD® L-60	ED011752	2,40	3/32	Rollo: 22.7 (60)	EL12
	ED011743	3,20	1/8		
	ED011758	4,00	5/32		
PREMIERWELD® L12	CBJPRL12240D025W00	2,40	3/32	Rollo: 25	EL12
	CBJPRL12320D025W00	3,20	1/8		
	CBJPRL12400D025W00	4,00	5/32		
LINCOLNWELD® L-61®	ED011815	2,40	3/32	Rollo: 22.7 (60)	EM12K
	ED011807	3,20	1/8		
	ED011821	4,00	5/32		
PREMIERWELD® M12K	CBJPM12K240D025W00	2,40	3/32	Rollo: 25	EM12K
	CBJPM12K320D025W00	3,20	1/8		
	CBJPM12K400D025W00	4,00	5/32		
MEGACORE® SAW H12K	BRLECH12KC2524	2,40	3/32	Rollo: 25	ECH12K
	BRLECH12KC2532	3,20	1/8		
LINCOLNWELD® LA-75	ED011064	2,40	3/32	Rollo: 22.7 (60)	ENiK
	ED011062	3,20	1/8		
	ED011065	4,00	5/32		
MEGACORE® SAW CORTEN	BRLECWC2524	2,40	3/32	Rollo: 25	ECW
	BRLECWC2532	3,20	1/8		
	BRLECWC2540	4,00	5/32		

# FUNDENTES PARA ARCO SUMERGIDO/SAW

Descripción	Código	Pareja Fundente y Alambre	Empaque Unidades Kg. (Lb)	Clasificación AWS
LINCOLNWELD® 780®	ED019586	780 y L-60 780 y L-61	Saco: 22.7 (50)	F7A0-EL12-H8 F7A2-EM12K-H8
LINCOLNWELD® 780®	BRL000780S25	780 y L-60 780 y L-61	Saco: 25	F7A0-EL12-H8 F7A2-EM12K-H8
LINCOLNWELD® 860®	ED019589	860 y L-60 860 y L-61 860 y LA-75	Saco: 22.7 (50)	F6A0-EL12-H4 F7A8-EM12K-H8 F7A2-ENi1k-K1-H4
LINCOLNWELD® 860®	BRL00860S25	860 y L-60 860 y L-61 860 y LA-75	Saco: 25	F6A0-EL12-H4 F7A8-EM12K-H8 F7A2-ENi1k-K1-H4
LINCOLNWELD® 960®	ED022412	960 y L-61 960 y LA-75	Saco: 22.7 (50)	F7A8-EM12K-H8 F8A2-ENi1K-Ni1-H4
LINCOLNWELD® 980®	ED027861	980 y L-61 980 y LA-75	Saco: 22.7 (50)	F7A2-EM12K-H8 F7A2-ENi1K-Ni1-H8
LINCOLN 105G®	BRC00105GS25	105G y L-60 105G y L-61	Saco: 25	F6A2-EL12 F7A4-EM12K

Consumibles

# ALAMBRES TUBULARES CON GAS DE PROTECCIÓN PARA RECUBRIMIENTOS DUROS/FCAW-GS

Descripción	Código	Diámetro		Empaque Unidades Kg. (Lb)	Clasificación AWS
		Ø mm	Ø plg		
LINCORE® BU-G	ED029079	1,20	0.045	Rollo: 11.3 (25)	N/A
	ED029080	1,60	1/16		
LINCORE® 55-G	ED028176	1,20	0.045	Rollo: 11.3 (25)	N/A
	ED028177	1,60	1/16		
LINCORE® 57-G	ED037298	1,60	1/16	Rollo: 11.3 (25)	N/A
LINCORE® 60-G	ED029936	1,20	0.045	Rollo: 11.3 (25)	N/A
LINCORE® 70-G	ED037244	1,20	0.045	Rollo: 15 (33)	N/A
	ED037246	1,60	1/16		
	ED037247	2,00	5/64		

# ALAMBRES TUBULARES AUTOPROTEGIDOS PARA RECUBRIMIENTOS DUROS/FCAW-SS

Descripción	Código	Diámetro		Empaque Unidades Kg. (Lb)	Clasificación AWS
		Ø mm	Ø plg		
LINCORE® BU	ED031115	2,00	5/64	Rollo: 11.3 (25)	N/A
	ED022064	2,00	5/64	Rollo: 22.7 (50)	
	ED022065	2,80	7/64		
LINCORE® 33	ED011238	2,00	5/64	Rollo: 22.7 (50)	N/A
	ED011240	2,80	7/64		
LINCORE® 40-0	ED031119	2,00	5/64	Rollo: 11.3 (25)	N/A
	ED025907	2,00	5/64	Rollo: 22.7 (50)	
LINCORE® 55	ED031122	2,00	5/64	Rollo: 11.3 (25)	N/A
	ED011278	2,00	5/64	Rollo: 22.7 (50)	
	ED011280	2,80	7/64		
LINCORE® M	ED031130	2,00	5/64	Rollo: 11.3 (25)	N/A
	ED011160	2,00	5/64	Rollo: 22.7 (50)	
	ED011164	2,80	7/64		
LINCORE® 15 CRMN	ED031126	2,00	5/64	Rollo: 11.3 (25)	N/A
	ED022060	2,00	5/64	Rollo: 22.7 (50)	
	ED022061	2,80	7/64		
LINCORE® 50	ED031125	2,00	5/64	Rollo: 11.3 (25)	N/A
	ED017825	2,00	5/64	Rollo: 22.7 (50)	
	ED011275	2,80	7/64		
LINCORE® 60-0	ED031133	2,00	5/64	Rollo: 11.3 (25)	N/A
	ED019887	2,00	5/64	Rollo: 22.7 (50)	
	ED019888	2,80	7/64		
LINCORE® 65-0	ED026077	2,80	7/64	Rollo: 22.7 (50)	N/A
		3,20	1/8		
LINCORE® 70-0	ED037267	1,60	1/16	Rollo: 15 (33)	N/A
	ED037268	2,00	5/64	Rollo: 22.7 (50)	
	ED037269	2,80	7/64		

# ALAMBRES TUBULARES PARA ARCO SUMERGIDO EN RECUBRIMIENTOS DUROS/SAW

Descripción	Código	Diámetro		Empaque Unidades Kg. (Lb)	Clasificación AWS
		Ø mm	Ø plg		
LINCORE® 30-S	ED011200	2,40	3/32	Rollo: 22.7 (50)	N/A
	ED015889	3,20	1/8		
LINCORE® 30-S	ED011199	2,40	3/32	Tambor: 136 (300) Tambor: 272 (600)	N/A
	ED015891	3,20	1/8		
LINCORE® 35-S	ED019880	2,40	3/32	Rollo: 22.7 (50)	N/A
	ED019881	3,20	1/8		
LINCORE® 40-S	ED015892	3,20	1/8	Rollo: 22.7 (50) Tambor: 272 (600)	N/A
	ED015909				
LINCORE® 42-S	ED029264	3,20	1/8	Tambor: 136 (300) Tambor: 272 (600)	N/A
	ED029161				

Consumibles

# FUNDENTES PARA ARCO SUMERGIDO EN RECUBRIMIENTOS DUROS/SAW

Descripción	Código	Alambres Sugeridos	Empaque Unidades Kg. (Lb)
LINCOLNWELD® 801®	ED019588	Lincore® 30-S, 35-S, 40-S & 42-S	Saco: 22.7 (50)
LINCOLNWELD® 802®	ED032800	Lincore® 32-S. 2 Opción Lincore® 30-S, 35-S, 40-S & 42-S	Saco: 22.7 (50)
LINCOLNWELD® 880™	ED027866	2 Opción Lincore® 35-S, 40-S & 42-S	Saco: 22.7 (50)



APPLICATION RESOURCE CENTER

Contamos con un Centro Tecnológico de Soldadura con tecnología avanzada e instructores totalmente capacitados para ofrecerle una gran variedad de conocimientos y habilidades en los diferentes procesos de soldadura.

- » Salón multimedia para clases teóricas
- » Sala de entrenamiento Vrtex® (Realidad Virtual)
- » Taller de prácticas con 6 cabinas para soldar
- » Mesa de corte Torchmate™
- » Mesa para soldadura por arco sumergido
- » 5 Downdraft tables
- » Estación Pipefab
- » Estación Power Wave S500 + HyperFill®
- » Estación Realweld®
- » Estación Cobot

## VALOR AGREGADO:

- » Centro de entrenamiento en Soldadura
- » Personal altamente capacitado
- » Asesoría para aplicaciones
- » Asesoría en reducción de costos en soldadura
- » Asesoría en temas específicos y técnicos en soldadura
- » Apoyo del Laboratorio de Calidad para calificación de procedimientos y/o de soldadores. Realizamos: ensayos de tensión, de filete, de doblez, Nick Break, macro ataque y análisis químico.



**LINCOLN**  
**ELECTRIC**

**Call Center sector Ferretero:**

Telf.: 57 (601) 794 4448 Ext. 12871  
Julieth Milena Holguin: (317) 6547196  
Claudia Yolima Serna: (316) 4495999  
Liliana González: (317) 5016490  
col\_call\_center@lincolnelectric.com

**Mercado de Plataformas y Retail**

John Castaño: Telf.: (317) 644 4012  
john.castano@lincolnelectric.com.co

**SOLUCIONES PARA LA INDUSTRIA:**

**Gerencia Nacional**

Alejandro Orozco:  
Telf.: (317) 368-2189  
alejandro.orozco@lincolnelectric.com.co

**CENTRO SUR:**

Alejandra González:  
Telf.: +57 318 269 6735  
alejandra.gonzalez@lincolnelectric.com.co

**CENTRO NORTE:**

Alejandro Novoa:  
Telf.: +57 317 368 2199  
alejandro.novoa@lincolnelectric.com.co

**COSTA:**

Hernando Toro:  
Telf.: +57 317 371 2887  
hernando.toro@lincolnelectric.com.co

**OCCIDENTE**

Jorge Rincón:  
Telf.: +57 317 431 6644  
jorge.rincon@lincolnelectric.com.co

**LINCOLN SOLDADURAS DE COLOMBIA LTDA.**

**PLANTA:**

Calle 60 A # 33-23 · Zona Ind. Pensilvania  
Bogotá D.C., Colombia CP: 111611  
Phone +57 (1) 364.88.00

**ALMACÉN Y ARC:**

Carrera 85 D N° 46 A – 65 Bodega 25,  
Complejo Logístico San Cayetano.  
Bogotá D.C. | PBX: +57 (601) 3648800  
ventas\_colombia@lincolnelectric.com  
lincoln.pedidos@lincolnelectric.com

[www.lincolnelectric.com.co](http://www.lincolnelectric.com.co)



Lincoln Electric Latinoamérica

